

Gemeente Heerhugowaard

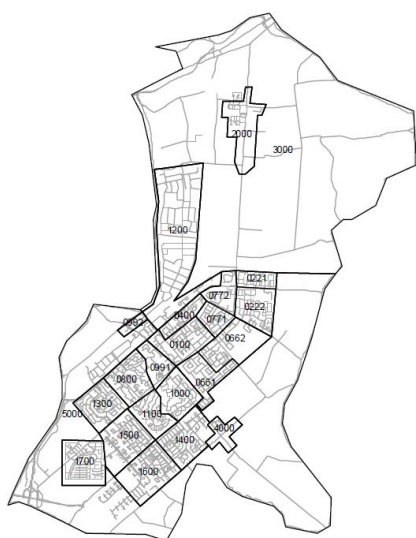

Indeling wijk- en buurten

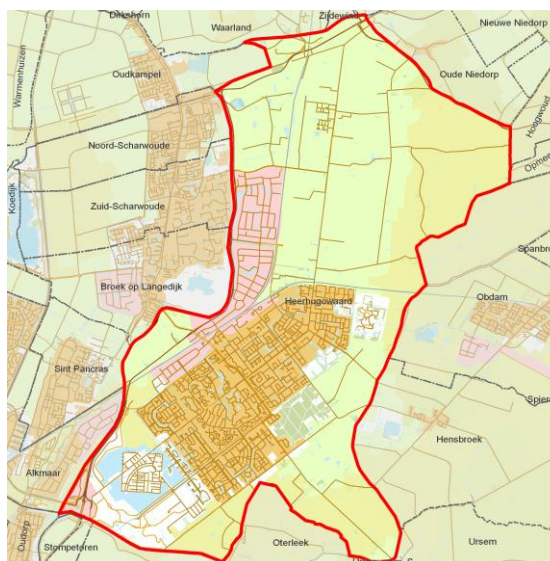

Kaart Heerhugowaard

Wijken – Buurten in de Gemeente Heerhugowaard:

03980100 Schrijverswijk	1.350 aansluitbare adressen
03980221 Schilderswijk 1	700 aansluitbare adressen
03980222 Schilderswijk 2	1.325 aansluitbare adressen
03980400 Planetenwijk	725 aansluitbare adressen
03980661 Bomenwijk	1.350 aansluitbare adressen
03980662 Bomen- en Recreatiewijk	970 aansluitbare adressen
03980771 Centrumwaard	660 aansluitbare adressen
03980772 Heemradenwijk	705 aansluitbare adressen
03980800 Edelstenenwijk	1.595 aansluitbare adressen
03980991 Centrum	585 aansluitbare adressen
03980992 Stationsplein	15 aansluitbare adressen
03981000 Molenwijk	1.485 aansluitbare adressen
03981100 Rivierenwijk	1.780 aansluitbare adressen
03981200 Industrierterrein	250 aansluitbare adressen
03981300 Butterhuizen	1.450 aansluitbare adressen
03981400 Oostertocht	2.140 aansluitbare adressen
03981500 Zuidwijk	1.720 aansluitbare adressen
03981600 Huygenhoek	1.780 aansluitbare adressen
03981700 Stad van de Zon	1.490 aansluitbare adressen
03982000 De Noord	530 aansluitbare adressen



03983000 Buitengebied Noord spoorlijn Alkmaar-Hoorn	560 aansluitbare adressen
03984000 't Kruis	200 aansluitbare adressen
03985000 Buitengebied Zuid spoorlijn Alkmaar-Hoorn	740 aansluitbare adressen

Aansluitbare adressen totaal circa 24.105 (woningen, winkels, bedrijven, maatschappelijke instellingen, scholen en kerken).



Het gemeentelijk beleid voorziet nog in een uitbreiding van circa 1.000 adressen tot 2020. Wij zijn ervan uitgegaan dat conform de prognose hiervan reeds 400 adressen zijn gerealiseerd (deze maken al onderdeel uit van het totaal 24.105) en dat er tijdens de uitrol nog circa 200 adressen zullen bijkomen.

Investering circa € 28.000.000,00 exclusief BTW

E-Fiber is voornemens opdracht te geven om voor haar rekening en risico een gemeente dekkend Glasvezelnetwerk in de hele gemeente Heerhugowaard aan te leggen indien E-Fiber met de gemeente Heerhugowaard een samenwerkingsovereenkomst heeft en ten minste 35 procent van de aansluitbare adressen in het onderhavige gebied een dienstverleningsovereenkomst met ISP-ER(S) hebben afgesloten.

