

A02 23 Sept 2014



B201410171

Amigo Plant BV.
Jan Glijnisweg 4
1703 RL Heerhugowaard
Tel. 072-5710435
Fax 072-5742826
info@amigoplant.nl



Heerhugowaard 28-06-2014

Aan: Burgemeester en Wethouders van Heerhugowaard.
Postbus 390
1700 AJ Heerhugowaard

ONTVANGEN 04 JUL 2014

CC: cc De Raad
cc Alle politieke partijen
Postbus 390
1700 AJ Heerhugowaard

CC : Provincie Noord Holland

ond. : volkstuinten verplaatsen.

afz. : Amigo Plant BV
ing. G.N.M. van Langen
Jan Glijnisweg 4
1703 RL Heerhugowaard

Geachte Wethouders en welgeachte Heer Burgemeester :

De afgelopen maanden is het een ieder die zich bezig heeft gehouden heeft met de materie over de vestigingsplaats van de te verplaatsen volkstuinten in Heerhugowaard wel duidelijk geworden dat deze planologisch gezien niet thuis horen naast een professioneel glastuinbouw bedrijf.

Oftewel volkstuinten behoren in Heerhugowaard Zuid niet gepland te worden naast Amigo Plant BV , een professioneel bedrijf waar meer dan 80 personen een fulltime inkomen verdienen.

Voor de onderbouwing hiervan verwijs ik naar :

- mijn schrijven van januari 2014
- onderzoek en bevindingen van de heer Theo Mars (VVD).
- stellingname en schrijven van de standsorganisatie LTO.
- Uitleg van de gevaren door professionele adviesbureaus.
- Reactie van de provincie
- Etc.etc.

Op de raadsvergadering van 24 Juni stelde de Heer A. Jongenelen van Burgerbelang de vraag hoe de stand van zaken was omtrent Amigo Plant en de verplaatsing van de volkstuinten. De heer Leo Dickhof gaf als antwoord dat de situatie hem duidelijk is en dat er gezocht wordt naar een andere locatie. Volgens hem is dit heel erg moeilijk en is er daarom nog geen andere locatie gevonden.

Amigo Plant BV.
Jan Glijnisweg 4
1703 RL Heerhugowaard
Tel. 072-5710435
Fax 072-5742826
info@amigoplant.nl



Of het nu komt dat ik zelf in het gebied woonachtig ben of dat er nog niet goed gezocht is weet ik niet maar ik denk dat de situatie anders is.

In Heerhugowaard 't Kruis heeft een hele grote project ontwikkelaar alle percelen die hij in het verleden gekocht heeft weer allemaal te koop aangeboden. Van deze percelen zijn er nog steeds enkele beschikbaar.

Op zeker 4 percelen staat er al lange tijd heel zichtbaar een bord met "TE KOOP" .

In gesprekken met andere agrariërs heb ik vernomen dat zij ook wel geïnteresseerd zouden zijn om land aan de gemeente te verhuren cq te verkopen.

Ook bezit de gemeente zelf nog braakliggende percelen die hiervoor geschikt zijn.

Het vinden van een andere locatie hoeft dus echt geen probleem te zijn.

Als de gemeente zich niet actief opstelt gebeurt er dus niks.

Maar de belangrijkste stelling zal altijd blijven staan. Volkstuinen behoren niet naast een professionele plantenkwekerij gevestigd te worden.

Heeft u naar aanleiding van deze informatie vragen dan kunt u me bereiken op tel. 06- of stuur een mail naar

Hoogachtend ing. G.N.M. van Langen
Jan Glijnisweg 4
1703 RL Heerhugowaard

Beschikbaarheid van grond.

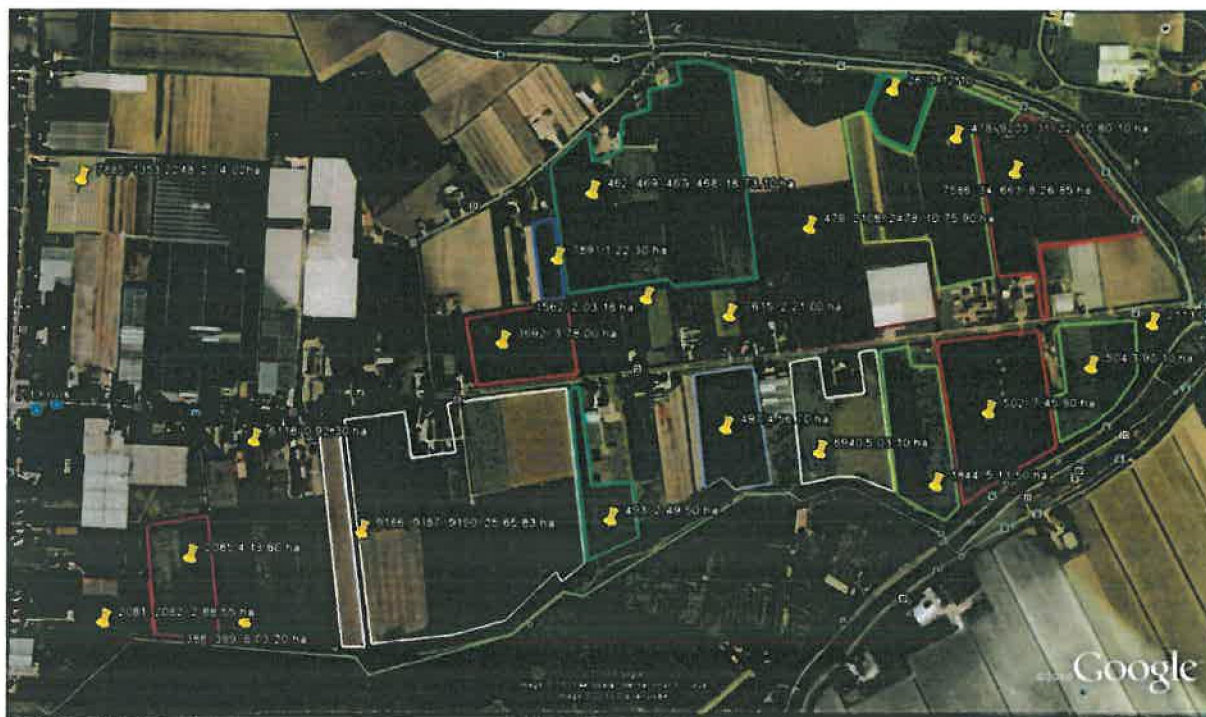

Een projectontwikkelaar bood alle opgekochte percelen weer te koop in Heerhugowaard 't Kruis. Hierdoor waren er recentelijk ca. 22 percelen te koop. Nog steeds staan enkele percelen openlijk te koop doormiddel van een bord op het perceel.

Dit biedt talrijke mogelijkheden. Zowel koop als huur zal wel mogelijk zijn. Ook landruil zal waarschijnlijk een mogelijkheid zijn.

Buiten dit aanbod staan er ook nog andere percelen te koop of kunnen er andere agrariërs geïnteresseerd zijn om voor langere tijd grond aan de gemeente te verhuren.

De stelling dat er geen alternatieve vestigingsplaats was en daardoor de gemeente veroordeeld was om de volkstuinen naast Amigo Plant te positioneren zal dus nooit gebruikt kunnen worden.