



\*B201511026\*

Gemeente Heerhugowaard  
Parelhof 1  
1703 EZ Heerhugowaard

Datum	9 juli 2015	Behandeld door	Rolf Plas
Onderwerp	Stand van zaken planontwikkeling opstelsterrein Heerhugowaard	Bijlage	Tel: (088) 2312013 Situatietekening
Kenmerk	P1165353		

Geachte heer / mevrouw,

Leefomgeving, Juridische  
zaken en Vastgoed

**Bezoekadres**

Tulpenburgh  
Moreelsepark 2  
3511 EP Utrecht  
Nederland

**Postadres**

Postbus 2038  
3500 GA Utrecht  
Nederland

ProRail voert in opdracht van het ministerie van Infrastructuur en Milieu in het kader van het Programma Hoogfrequent Spoorvervoer (PHS) de planuitwerking uit van de maatregelen die nodig zijn om op de spoorlijn tussen Amsterdam en Alkmaar een hoogfrequente dienstregeling te kunnen rijden. Het realiseren van een opstelsterrein in Heerhugowaard is een van deze maatregelen. In juni 2014 hebben wij de grondeigenaren binnen het plan/onderzoeksgebied uitgenodigd voor een informatiebijeenkomst over dit opstelsterrein. Omdat uw gronden onderdeel uitmaakten van het plan/onderzoeksgebied informeren wij u middels deze brief over de huidige stand van zaken.

In de uitnodigingsbrief voor de informatiebijeenkomst in 2014 hebben wij u een globale aanduiding gegeven van de verwachte locatie van het opstelsterrein, gelegen ten oosten van het spoor tussen de Hasselaarsweg en de Kamerlingh Onnesweg in Heerhugowaard. Naar aanleiding van gesprekken met u en verdere ontwerpkeuzes kunnen wij nu specifieker zijn over de verwachte ruimte die nodig zal zijn om het opstelsterrein te kunnen realiseren. Daarom treft u als bijlage bij deze brief een aangepast plangebied aan waarop deze ruimte met een blauwe lijn is gemarkeerd.

[www.prorail.nl](http://www.prorail.nl)

Ten aanzien van de verdere uitwerking van dit opstelsterrein delen wij u mede dat deze afhankelijk is van de nog te nemen besluiten op andere punten langs de PHS corridor Amsterdam – Alkmaar. De besluitvorming over deze onderdelen bepaalt de planning van de verdere uitwerking van de verdere maatregelen langs deze spoorlijn, zoals het opstelsterrein in Heerhugowaard. Volgens huidige inzichten zal de verdere planuitwerking eind 2016 starten. Het ontwerp-tracébesluit wordt verwacht in 2019.

Zodra er meer duidelijkheid is zullen wij u opnieuw informeren over de verdere planning van de uitwerking van het opstelsterrein in Heerhugowaard en daarmee ook over wat dit voor u betekent als grondeigenaar. Mocht u inhoudelijke vragen hebben naar aanleiding van deze brief, dan kunt u contact opnemen met de heer R.A. Plas ([rolf.plas@prorail.nl](mailto:rolf.plas@prorail.nl), (088) 2312013) of met de heer K. Vos ([kasper.vos@prorail.nl](mailto:kasper.vos@prorail.nl)). Wij beschikken niet over de gegevens van eventuele pachters, huurders of gebruikers van uw gronden. Indien hier sprake van is, verzoeken wij u om deze informatie ook aan hen te verstrekken.

## Wilt u meer weten?

Als u meer wilt weten over PHS kijkt u op:

- [www.prorail.nl/phs](http://www.prorail.nl/phs), hier kunt u doorklikken naar de projectsite Alkmaar – Amsterdam;
- [www.rijksoverheid.nl](http://www.rijksoverheid.nl) en vul in bij 'Zoek': 'spoorboekloos reizen'.
- Ook kunt u contact opnemen met de afdeling Publiekscontacten van ProRail 0800-776 7245 (gratis) of via [www.prorail.nl/contact](http://www.prorail.nl/contact).

Vriendelijke groet,

Jan Bosman  
Corridormanager PHS Alkmaar – Amsterdam  
ProRail



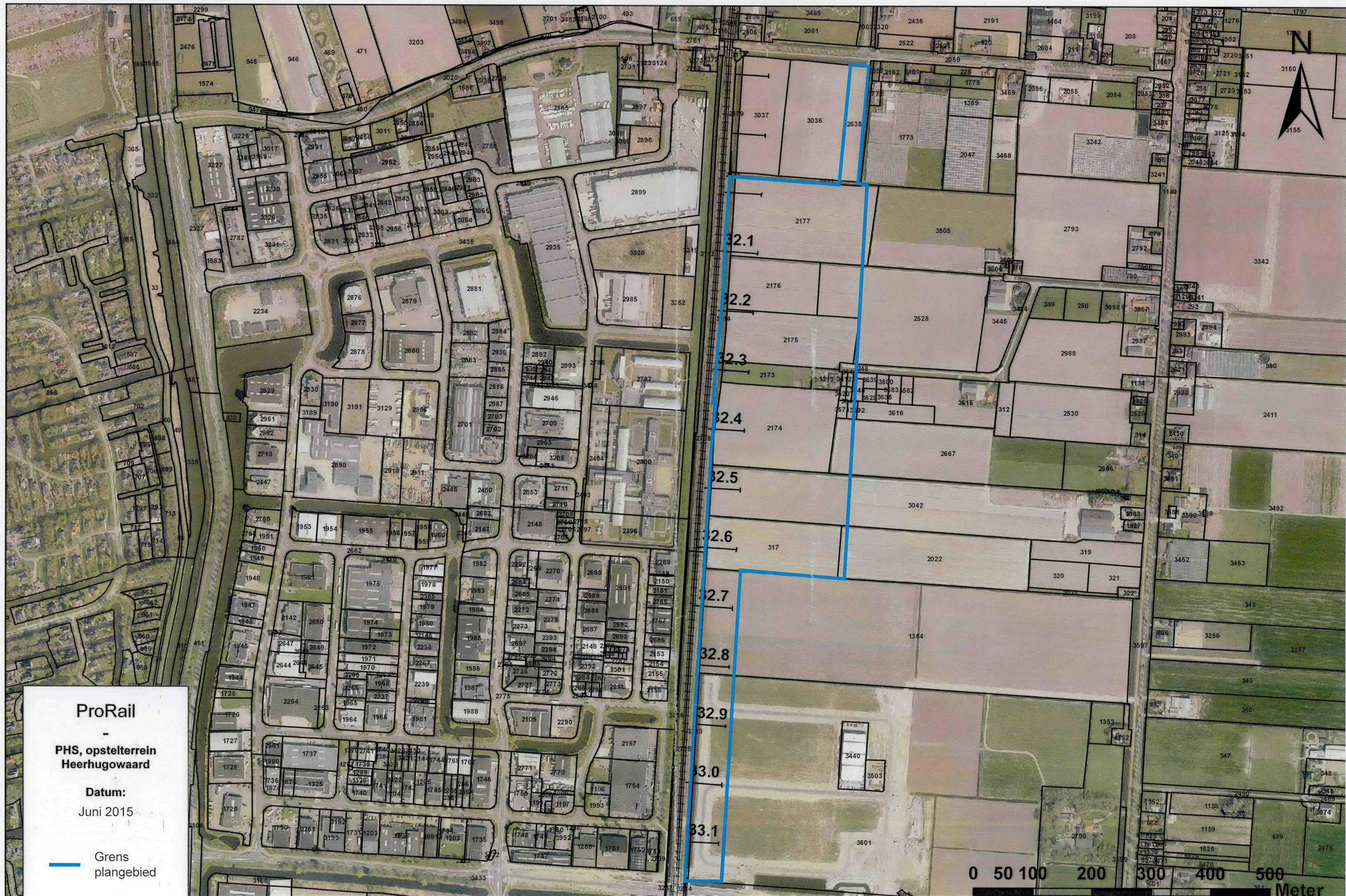

ProRail

PHS, opstel terrein  
Heerhugowaard

Datum:  
Juni 2015

Grens  
plangebied

0 50 100 200 300 400 500  
Meter