

1989:transformtorstation

Aanvrager Prov. Electriciteitsbedrijf van Noord-Holland		Uit te voeren werk transformatorstation			349-89 Dossiernummer		
naam Prov. Electr. bedrijf v. Noord-Holland		adres Postbus 150 2060 AD Bloemen- daal		omschrijving geheel bouwen transformatorstation	bouwplaats Koraal	kad.aand. sectie 0 nr. 1969 ged.	
aanneemsom f 21.300,-	leges f 266,25	welstand f	formulieren f	publicatie f	totaal f 266,25	datum betaling	opmerking

Behandeling			Tussentijdse aanpassing				
datum verzoek 5-12-1989	datum ontvangst 20-12-1989	Openbare Werken naar      terug		bericht naar aanvrager	ontvangst nieuwe tekeningen	Opmerkingen:	

Vergadering Burgemeester en Wethouders		Datum		Besluit	
Bespreken	Akkoord	Opmerkingen:		O. Niet ontvankelijk verklaring	
Burg.	Burg.	<p style="text-align: center;"><b>Akkoord</b> Besluit krachtens mandaat, Hoofd van de afdeling Bestuurszaken.</p>		O. Vergunning verlenen (art. 47)	
weth.	weth.			O. Art. 50, lid 8.      O. Alg. verkl. van geen bezwaar	
weth.	weth.			O. Art. 19 en 50, lid 8	
weth.	weth.			O. Vergunning weigeren	
secr.	secr.			O. Beslissing aanhouden (art. 50, lid 2)	

Art. 19 Wet R.O. en/of art. 50, lid 8 Woningwet			Vergunning			
datum publicatie	Verklaring		datum vergunning	datum verzending	datum ontvangst afschouwrapport	
	datum verzoek	datum ontvangst	datum en nummer	15/1 '90	29/1 '90	

Vigerend bestemmingsplan:

Het bouwplan voldoet wel/niet aan de voorschriften van het vigerend bestemmingsplan

Afwijkingen:

Vrijstelling wel/niet mogelijk

Opmerkingen:

Ontwerp/vastgesteld bestemmingsplan:

Het bouwplan voldoet wel/niet aan de voorschriften van het ontwerp/vastgesteld bestemmingsplan

Afwijkingen:

Vrijstelling wel/niet mogelijk

Opmerkingen:

Naar welstandscommissie:

advies welstandscommissie: wel/niet accoord

Opmerkingen:

---

Het bouwplan voldoet wel/niet aan de bouwverordening

Afwijkingen:

Vrijstelling wel/niet mogelijk

Opmerkingen:

---

Conclusie t.b.v. burgemeester en wethouders:

- |  |   |
|--|---|
| <input type="checkbox"/> Niet ontvankelijk verklaren                     |   |
| <input type="checkbox"/> Vergunning verlenen (art. 47)                   | <input type="checkbox"/> Algemene verklaring van toepassing |
| <input type="checkbox"/> Art. 50, lid 8 Woningwet                        |   |
| <input type="checkbox"/> Art. 19 W.R.O. en 50, lid 8 Woningwet           | <input type="checkbox"/> Publicatie vereist                 |
| <input type="checkbox"/> Vergunning weigeren                             |   |
| <input type="checkbox"/> Beslissing aanhouden (art. 50, lid 2 Woningwet) | <input type="checkbox"/> Verklaring van de buren nodig      |
| <input type="checkbox"/> Bouwplan aanpassen                              |   |
| <input type="checkbox"/>   |   |
-















# Gemeente Heerhugowaard

## BOUWVERGUNNING

(Woningwet art. 47)

nr. 349-89

Burgemeester en wethouders van Heerhugowaard;  
gezien het op 15 december 1989 ingekomen verzoek van het Prov. Electriciteits-  
bedrijf van Noord-Holland om vergunning voor het bouwen van een transformator-  
station op het perceel, kadastraal bekend gemeente Heerhugowaard sectie 0  
nummer 1969 ged. plaatselijk bekend Koraal;  
gezien het advies van de afdeling Bouwen;  
gelet op art. 14 Centrum Zuid-West 1972;  
gelet op de artikelen 47 en volgende van de Woningwet en op de bouwverordening  
van deze gemeente;

b e s l u i t e n :

- I. vrijstelling te verlenen op grond van art. 14 Centrum Zuid-West 1972;
- II. bouwvergunning te verlenen voor de uitvoering van het in bovengenoemde aan-  
vraag bedoelde, bij dit besluit behorende en als zodanig gewaarmerkte bouw-  
plan, onder de op de bij dit besluit behorende en als zodanig gewaarmerkte  
bijlage vermelde voorwaarden en nadere eisen.

Heerhugowaard, 15 januari 1990,  
Burgemeester en wethouders voornoemd,  
de secretaris, de burgemeester,

Namens hen,  
Hoofd van de afdeling Bestuurszaken,

bouwsom : f 21.300,--  
aannemer : nog niet bekend

d.d. 29 JAN. 1990

exemplaar verzonden aan: belanghebbende;  
inspecteur van de Registratie en Successie,  
Surinameweg 2, 2035 VA Haarlem.

De houder moet ervoor zorgdragen dat de bouwvergunning te allen tijde op het  
werk aanwezig is en op eerste aanvraag aan de inspecteur van de afdeling Bouwen  
ter inzage wordt gegeven.

Voorwaarden

1. Het bouwen moet geschieden overeenkomstig de bepalingen van de bouwverordening van de gemeente Heerhugowaard en de krachtens die verordening gestelde nadere regelen.
2. Voordat met de bouw mag worden begonnen, moet goedkeuring zijn verkregen op in duplo in te dienen tekeningen en berekeningen van:  
beton- en staalconstructies
3. De afdeling Bouwen moet tijdig worden gewaarschuwd, voordat met de werkzaamheden begonnen wordt.  
Tenminste 48 uur voor:  
storten van betonconstructies
4. Op straten en trottoirs, met name boven straatkolken, mag geen metsel- of stucspecie en geen betonmortel worden gemengd en/of worden opgeslagen, en geen specieresten in het riool worden gespoeld.
5. De uit de bouwput komende grond dient te worden gebruikt ter egalisering van het rondom de woning(en)/het pand gelegen eigen terrein. Eventueel overblijvende grond dient te worden afgevoerd naar een door Openbare Werken aan te wijzen plaats binnen de gemeente.
6. De peilmaat dient in overleg met de afdeling Bouwen te worden bepaald.

De aanvrager kan tegen de voorwaardelijke vergunning binnen één maand na de datum van verzending van het afschrift bij de gemeenteraad in beroep komen.

De vergunninghouder is verplicht na voltooiing van het bouwwerk daarvan terstond mededeling te doen aan het hoofd van de afdeling Bouwen, alhier.

(het onderstaande is slechts voor intern gebruik).

Het bouwwerk, waarop deze vergunning betrekking heeft, is na voltooiing afgeschouwd.

Opmerkingen:

Heerhugowaard,  
Hoofd afd. Bouwen,





# Gemeente Heerhugowaard

Prov. Electriciteitsbedrijf  
van Noord-Holland  
Postbus 150  
2060 AD Bloemendaal

Doorkiesnummer: 351  
Contactpersoon: R. Schuit-H.

Uw brief van:  
Uw kenmerk:  
Ons kenmerk:  
Onderwerp: Aanvraag bouwvergunning

Bijlagen: Bouwvergunning + tekening

Heerhugowaard, 30 januari 1990

Geachte heren

Naar aanleiding van uw d.d. 15 december 1989 ontvangen verzoek om vergunning het bouwen van transformatorstation a.d. Koraal delen wij u mee, dat wij besloten hebben de door u gevraagde vergunning te verlenen.

Een afschrift van de vergunning en gewaarmerkte tekeningen treft u hierbij aan.

Aan de behandeling van uw aanvraag zijn legeskosten verbonden. Voor deze kosten zult u nog een rekening ontvangen.

Hoogachtend,  
Burgemeester en wethouders van Heerhugowaard,  
namens hen

  
(buro BOUWEN)

Parelhof 1  
Heerhugowaard  
Postbus 390  
1700 AJ Heerhugowaard  
Telefoon 02207-50122  
Fax 02207-50280  
Bank: ABN 58.97.20.740  
Postbank: 71274

=====  
 project : tr.st. Koraal  
 gemeente : Heerhugowaard  
 projectnr.: 7398  
 onderdeel : berekening toelaatbare paalbelasting  
 methode 4D / 8D

-----  
 paalpunt diepte 5 m  
 paalpuntafm. betonpaal 220 mm  
 paalpuntafm. houten paal 0 mm  
 D = 248.24 mm  
 -----

		diepte	conusweerstand
paalpunt	(max)	5.00 m	5.2 N/mm <sup>2</sup>
1D onder de punt	(max)	5.25 m	5.2 N/mm <sup>2</sup>
2D onder de punt	(max)	5.50 m	4.6 N/mm <sup>2</sup>
3D onder de punt	(max)	5.74 m	4.0 N/mm <sup>2</sup>
4D onder de punt	(max)	5.99 m	3.4 N/mm <sup>2</sup>
4D onder de punt	(min)	5.99 m	3.4 N/mm <sup>2</sup>
3D onder de punt	(min)	5.74 m	3.4 N/mm <sup>2</sup>
2D onder de punt	(min)	5.50 m	3.4 N/mm <sup>2</sup>
1D onder de punt	(min)	5.25 m	3.4 N/mm <sup>2</sup>
paalpunt	(min)	5.00 m	3.4 N/mm <sup>2</sup>

-----  
 gemiddelde conusweerstand onder de paalpunt 3.9 N/mm<sup>2</sup>  
 -----

		diepte	conusweerstand
paalpunt	(min)	5.00 m	3.4 N/mm <sup>2</sup>
1D boven de punt	(min)	4.75 m	3.4 N/mm <sup>2</sup>
2D boven de punt	(min)	4.50 m	3.4 N/mm <sup>2</sup>
3D boven de punt	(min)	4.26 m	2.8 N/mm <sup>2</sup>
4D boven de punt	(min)	4.01 m	.6 N/mm <sup>2</sup>
5D boven de punt	(min)	3.76 m	.6 N/mm <sup>2</sup>
6D boven de punt	(min)	3.51 m	.6 N/mm <sup>2</sup>
7D boven de punt	(min)	3.26 m	.6 N/mm <sup>2</sup>
8D boven de punt	(min)	3.01 m	.6 N/mm <sup>2</sup>

-----  
 gemiddelde conusweerstand boven de paalpunt 1.8 N/mm<sup>2</sup>  
 -----

bezwijkspanning		2.9 N/mm <sup>2</sup>
veiligheid	2	
toelaatbare paalpuntspanning		1.4 N/mm <sup>2</sup>
toelaatbare paalbelasting		69 kN
optredende paalbelasting		54 kN



# SONDERING 03

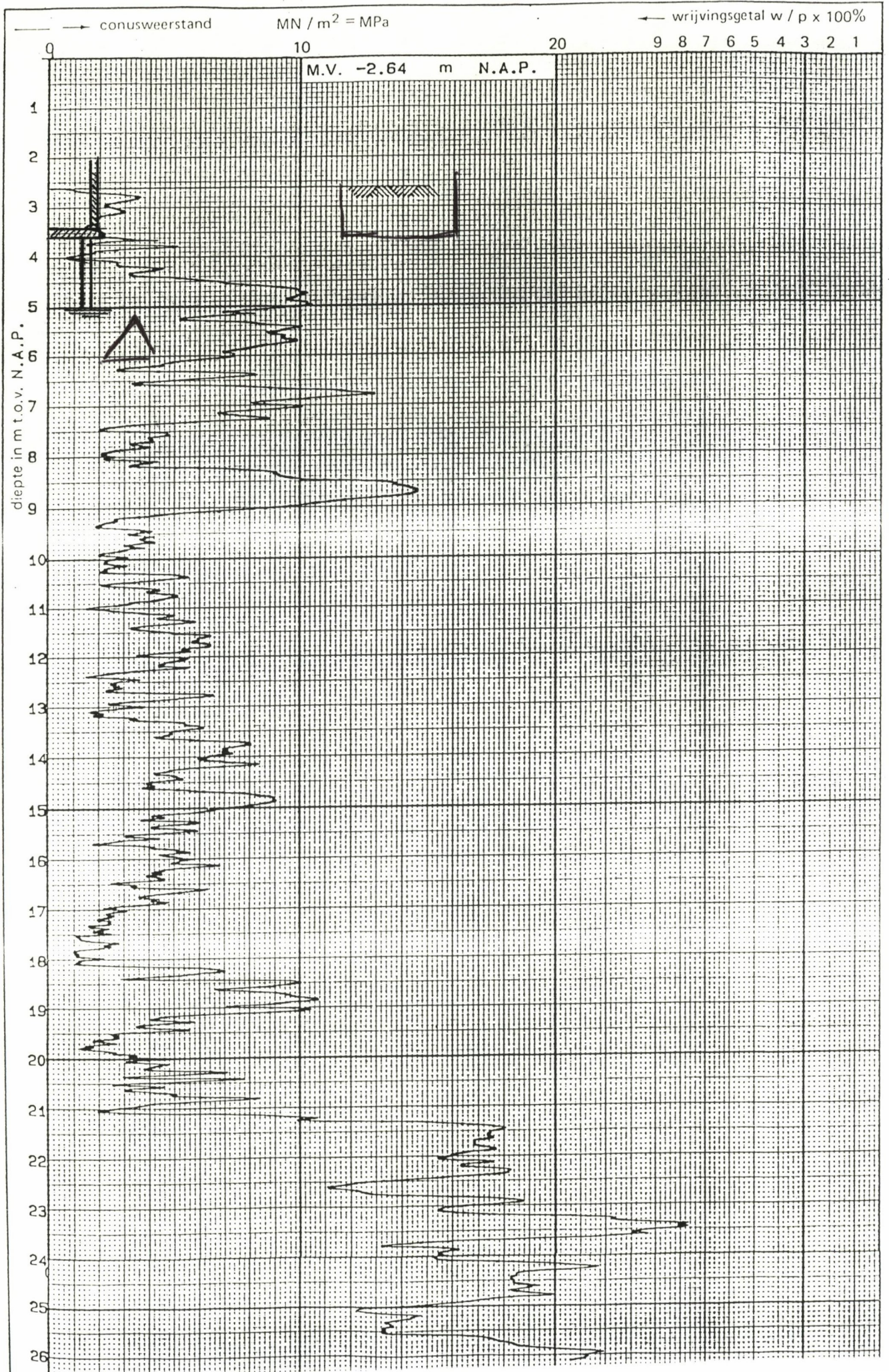



# SONDERING 01.

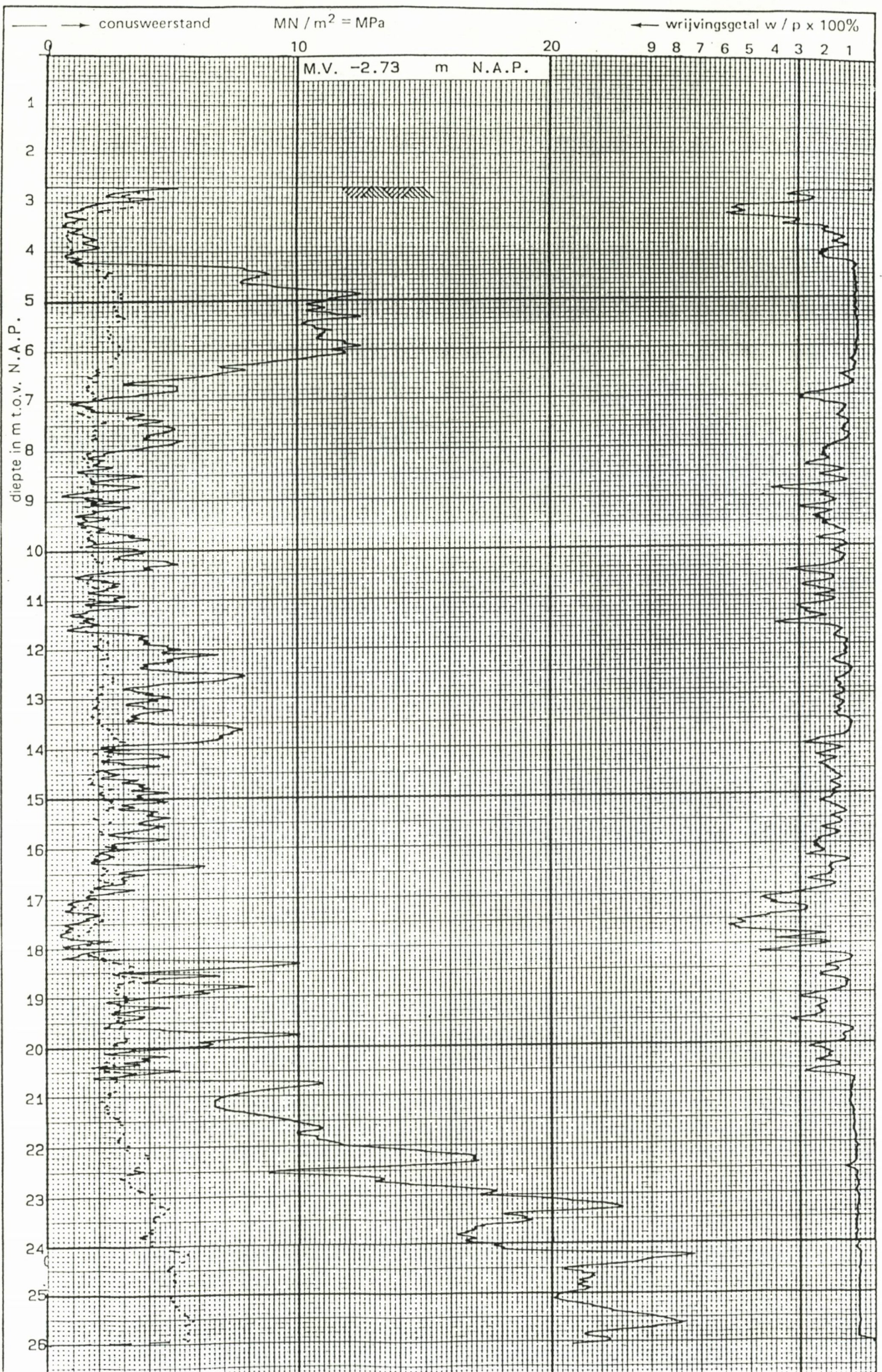



# SONDERING 02

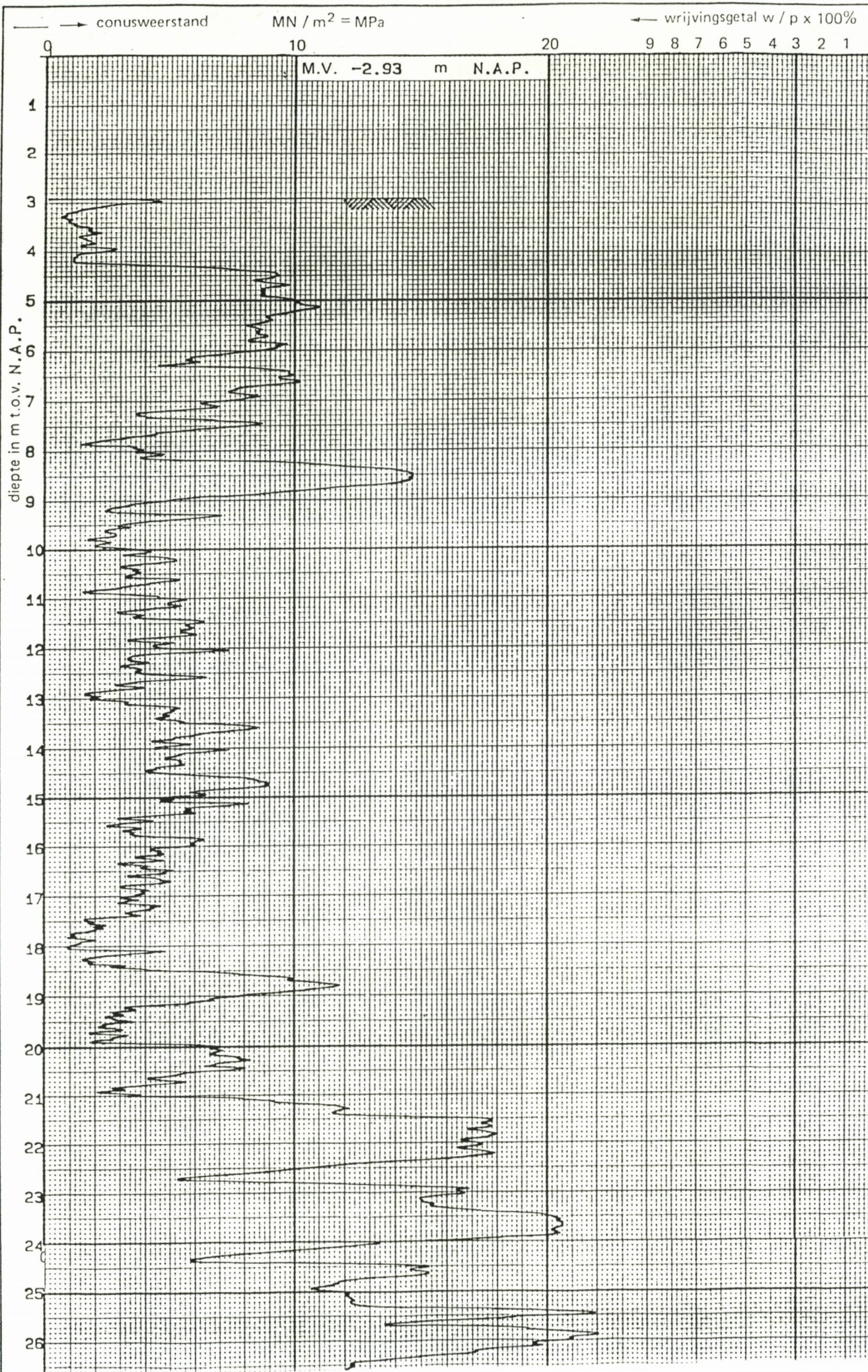



2  $\frac{10}{100}$  2000 1100 kg /  
klat 28.





Toelichting: 9 7398 1  
Datum : 30-11-1989

TOELICHTING

waarnaar door en voor rekening van het Provinciaal Electriciteitsbedrijf van Noord-Holland (PEN) te Bloemendaal wordt aanbesteed:

de bouw van een fundatie met bijbehorende werken voor het transformatorstation Koraal,

op een terrein gelegen nabij het Zuid- en Westtanquent te Heerhugowaard in de gemeente Heerhugowaard.

Behoort bij besluit van  
burgemeester en wethouders  
van Heerhugowaard  
d.d. 15-1-90 nr. 349-89  
L. J. Erland,  
hoofd van de afd. Bestuurszaken

Deze toelichting bestaat uit 3 delen:

- I - PROJECTGEGEVENS
- II - VOOR HET WERK GELDENE VOORWAARDEN
- III - BESCHRIJVING VAN HET WERK

I PROJECTGEGEVENS  
=====

Type station:  
M\_400 Sterk bedrijven

Bijbehorende tekeningen:  
1\_7398\_1 situatietekening  
2\_7093\_2 bestektekening  
3\_7093\_2 betontekening

Kadastrale gegevens:  
kadastraal bekend gemeente Heerhugowaard  
sectie 0 nr. 1969 ged.

Kleurenschema:  
dakrand: naturel beton  
baksteen: mangaanklinker, bezand, nr.70 steenfabriek  
Rossum  
deur en kozijn: donkerblauw S2.20.10 Sikkens

Peil:  
peil = 0 = 0,20m + bestaand maaiveld

Fundering:  
fundering op 4 st. voorgespannen betonpalen, afm.  
220x220mm en lang 6,00m

Riolering:  
niet van toepassing

Terreinafscheiding:  
niet van toepassing

Bestrating:  
niet van toepassing

Dam met duiker:  
niet van toepassing

Brug:  
niet van toepassing

Beplantingen:  
niet van toepassing

Bijzonderheden:  
de lengte van de heipalen is een aanname, zodra de  
juiste lengte bekend is zal verrekening volgen via meer  
en/of minder werk.



dd 28-2-90

Bouwplan

Trafo station

Opdrachtgever

HEM

Aannemer

HESP

Holer

Goenker

Tijdstip van heien

09<sup>u</sup>

Aanwezig Ohr:

Joustra, de Boer (BUT), van Komen (PEM)

Numer(s) proef pa(a)l(en) volgens paalenplan

Lengte aangevoerde houtenpalen

m<sup>1</sup>

Lengte houtenpaal

m<sup>1</sup>

Max: paalbelasting

Doorsnede op 1 m van detop ø

Toegestane kalender

Doorsnede punt ø

Lengte opzetter

Type blok

Gewicht valblok

Lengte aangevoerde betonpaal 2.50 m

Max: paalbelasting

54 KN

Afmeting betonpaal / 20 x 20 cm

Toegestane kalender

200 per/slag

Type blok

Gewicht valblok

1100 kg

Aantal slagen bij elke tocht van 25 cm

Paal + opzetter

Betonpaal

1 <sup>o</sup> Tocht	Slagen
2 <sup>o</sup> ..	..
3 <sup>o</sup> ..	..
4 <sup>o</sup> ..	..
5 <sup>o</sup> ..	..
6 <sup>o</sup> ..	..

1 <sup>o</sup> Tocht	5 Slagen	10 m
2 <sup>o</sup> ..	5 ..	10 m
3 <sup>o</sup> ..	..	..
4 <sup>o</sup> ..	..	..
5 <sup>o</sup> ..	..	..
6 <sup>o</sup> ..	..	..

Opmerking



# Gemeente Heerhugowaard

## BOUWVERGUNNING

(Woningwet art. 47)

nr. 349-89

Burgemeester en wethouders van Heerhugowaard;  
gezien het op 15 december 1989 ingekomen verzoek van het Prov. Electriciteits-  
bedrijf van Noord-Holland om vergunning voor het bouwen van een transformator-  
station op het perceel, kadastraal bekend gemeente Heerhugowaard sectie 0  
nummer 1969 ged. plaatselijk bekend Koraal;  
gezien het advies van de afdeling Bouwen;  
gelet op art. 14 Centrum Zuid-West 1972;  
gelet op de artikelen 47 en volgende van de Woningwet en op de bouwverordening  
van deze gemeente;

b e s l u i t e n :

- I. vrijstelling te verlenen op grond van art. 14 Centrum Zuid-West 1972;
- II. bouwvergunning te verlenen voor de uitvoering van het in bovengenoemde aan-  
vraag bedoelde, bij dit besluit behorende en als zodanig gewaarmerkte bouw-  
plan, onder de op de bij dit besluit behorende en als zodanig gewaarmerkte  
bijlage vermelde voorwaarden en nadere eisen.

Heerhugowaard, 15 januari 1990,  
Burgemeester en wethouders voornoemd,  
de secretaris, de burgemeester,

Namens hen,  
Hoofd van de afdeling Bestuurszaken,

bouwsom : f 21.300,--  
aannemer : nog niet bekend

d.d. 29 JAN. 1990

exemplaar verzonden aan: belanghebbende;  
inspecteur van de Registratie en Successie,  
Surinameweg 2, 2035 VA Haarlem.

De houder moet ervoor zorgdragen dat de bouwvergunning te allen tijde op het  
werk aanwezig is en op eerste aanvraag aan de inspecteur van de afdeling Bouwen  
ter inzage wordt gegeven.



Voorwaarden

1. Het bouwen moet geschieden overeenkomstig de bepalingen van de bouwverordening van de gemeente Heerhugowaard en de krachtens die verordening gestelde nadere regelen.
2. Voordat met de bouw mag worden begonnen, moet goedkeuring zijn verkregen op in duplo in te dienen tekeningen en berekeningen van:  
beton- en staalconstructies
3. De afdeling Bouwen moet tijdig worden gewaarschuwd, voordat met de werkzaamheden begonnen wordt.  
Tenminste 48 uur voor:  
storten van betonconstructies
4. Op straten en trottoirs, met name boven straatkolken, mag geen metsel- of stucspecie en geen betonmortel worden gemengd en/of worden opgeslagen, en geen specieresten in het riool worden gespoeld.
5. De uit de bouwput komende grond dient te worden gebruikt ter egalisering van het rondom de woning(en)/het pand gelegen eigen terrein. Eventueel overblijvende grond dient te worden afgevoerd naar een door Openbare Werken aan te wijzen plaats binnen de gemeente.
6. De peilmaat dient in overleg met de afdeling Bouwen te worden bepaald.

De aanvrager kan tegen de voorwaardelijke vergunning binnen één maand na de datum van verzending van het afschrift bij de gemeenteraad in beroep komen.

De vergunninghouder is verplicht na voltooiing van het bouwwerk daarvan terstond mededeling te doen aan het hoofd van de afdeling Bouwen, alhier.

(het onderstaande is slechts voor intern gebruik).

Het bouwwerk, waarop deze vergunning betrekking heeft, is na voltooiing afgeschouwd.

Opmerkingen:

*geen bijzonderheden*

Heerhugowaard,  
Hoofd afd. Bouwen,

29-3-90





# BOUW- EN WONINGTOEZICHT

BOUWAANVRAAG NR; 349-89

PLAATSELIJKE AANDUIDING Korfaal SECTIE 0 NR. 1969 ged.

AARD VAN HET BOUWWERK transformatorstation INH. 15 sm<sup>3</sup> BOUWK. 21.300,-

AANVRAGER P.E.N. Noord-Holland TEL. \_\_\_\_\_

ARCHITEKT \_\_\_\_\_ TEL. \_\_\_\_\_

AANNEMER \_\_\_\_\_ TEL. \_\_\_\_\_

## CHECKLIST BINNENDIENST

Om advies zenden aan :

Welstandscommissie Phjok

Brandveiligheid - Brandweer  
- M.H.Z.

A.C.T. - Kabels en leidingen

Riolering

- Inritten

M.H.Z. - Geluid, akoestisch onderzoek

- Lozingsvergunning

- Hinderwet

### Verordening

Logiesverordening

Algemene politieverordening

Precarioverordening

Geluidhinderverordening

### Diversen

Arbeidsinspectie

Bouwsom controle

Cobouw

act. C.2. w. u.r.j.s.t.e.l.l.i.n.g

### Interne coördinatie :

Geboden toegang

Monumentenwet

Wet op lijkbezorging

Hoogspanningskabel

Straalpad

Ondergrondse kabeltrace's

Burgelijk wetboek (2m. van erfgr.)

Kap verordening

Drank- en horecawet

Premie aanvraag

Huisnummeringsvoorstel

Bouwaanvraag landmeten

Bemalingsverordening

Subsidiefolders

Fundering/constructie

Verhuurder/huurder

Parkeerplaatsen

ADVIES B.W.T. WV D.D. 9-1-'90 DATUM VERGUNNING 15 jan '90

DATUM	OPMERKINGEN
<u>10/2-'90</u>	<u>Sonderingen en paalpuntberekening</u>
<u>28-2-'90</u>	<u>tp 1e maal 1.2. m. d. h. f. u. b. r. a. f. o. l. g. e. n. f. e. e. p. r. o. b. l. e. m. e. n.</u>
<u>29/3-'90</u>	<u>uplact st</u>
	<u>afgedaan 23/3-'90</u>



