

Aan het college van Burgemeester en Wethouders
van de gemeente Heerhugowaard
Postbus 390
1700 AJ Heerhugowaard
Email : post@heerhugowaard.nl
CC. de Raadsleden van Heerhugowaard adres: post@heerhugowaard.nl

Heerhugowaard, 11 augustus 2016

Betreft: vestiging kinderdagverblijf tegenover LPG-tankstation aan Rustenburgerweg 38,
Heerhugowaard.

Geacht college,

Onder verwijzing naar de eerder door mij gestuurde brief (12 juli 2016) inzake
bovengenoemd onderwerp, bericht ik u het volgende.

Begin dit jaar werd het pand van het accountantskantoor aan de Rustenburgerweg 91-93 te
Heerhugowaard gekocht door een ondernemer die daarin een kinderdagverblijf wil vestigen.
Wij hebben daar al diverse malen onze bezorgdheid over geuit tegen de gemeente. Wij
willen niet dat de verkoop van LPG bij ons in het gedrang komt. Wij zitten al jarenlang op
deze locatie met o.m. een externe veiligheidscontour van 25 meter, gerekend vanaf het
vulpunt LPG.

In een uitgave van het ministerie van I&M ([Zie Ministerie van VROM, Een half jaar BEVI-ervaringen, Overzicht van vragen en antwoorden van de introductiebijeenkomsten BEVI In opdracht van VROM aan DHV \[www.vrom.nl/externeveiligheid-december-2005\]\(http://www.vrom.nl/externeveiligheid-december-2005\)](#)) werd de volgende vraag gesteld en beantwoord:

Vraag: Waarom reken je bij een schoolplein tot de grens van het plein (REVI) en niet tot de
gevel, zoals in het BEVI wordt gesteld. Het is toch vreemd dat het REVI het BEVI overschrijdt?

Antwoord: Nee, het REVI bevat uitwerkingsregels bij het BEVI. Voor een school (maar ook
voor ziekenhuizen, bejaardentehuizen, **kinderdagopvang** etc.) geldt dat gemeten moet
worden tot de grens van het gebied dat bij de school behoort, dus in dit geval moet ook het
schoolplein hierbij meegenomen worden. Zie ook art. 11 BEVI en art. 5, tweede lid REVI (niet
de gevel maar de grens van het terrein) en de toelichting op het REVI op artikel 4, dat

letterlijk het volgende vermeldt: "In een aantal gevallen is niet de gevel van het object beslissend, maar de grens van het gebied dat bestemd is voor het verblijf van personen met een verhoogde kwetsbaarheid. Het betreft in casu het terrein dat direct behoort tot een ziekenhuis, bejaardenhuis, verpleeghuis, school, **kinderdagverblijf** of openluchtwembad, respectievelijk een speeltuin, sportterrein of een kampeer- of ander recreatieterrein voor het verblijf van personen gedurende meerdere aaneengesloten dagen.

Mij is gebleken dat er 84 kinderen mogen verblijven in het gebouw. De meeste kinderen op begane grond en slechts een klein deel voor studiebegeleiding boven. En er is ruimte voor maximaal 24 volwassenen.

Tot mijn verbazing komt het speelterrein ook helemaal tot aan de linker voorzijde van het pand, zie bijgevoegde tekening. Hiervoor moet dus 1 uitrit wijken. De afstand van ons vulpunt tot de perceelgrens van Babbels is echter 23,8 meter. Dit is nauwkeurig door ons opgemeten met een meetlint. Dus uitgaande van wat in de bovengenoemde passage staat, valt hun perceelgrens binnen de 25 meter contour. Dit kan dus niet en staat vestiging van het kinderdagverblijf wellicht in de weg. In ieder geval kan dat niet ten koste van onze verkoop van LPG in de weg staan omdat wij er al eerder zaten en de gemeente aan de contour moet toetsen.

Vanzelfsprekend voldoen wij aan onze verantwoordelijkheid door ons te laten belevaren met LPG-transportauto's met hittewerende bekleding en het voldoen aan de huidige LPG-regelgeving.

Deze brief sturen wij tevens in afschrift naar de leden van de gemeenteraad.

Wij zien uw schriftelijke reactie graag zo spoedig mogelijk tegemoet.

Met vriendelijke groet,

Tankstation Sijs
C.A.M. Sijs



bijlage : situatie tekening kinderdagverblijf en PR-contouren vanaf vulpunt-LPG

situatietekening kinderdagverblijf + speelterrein

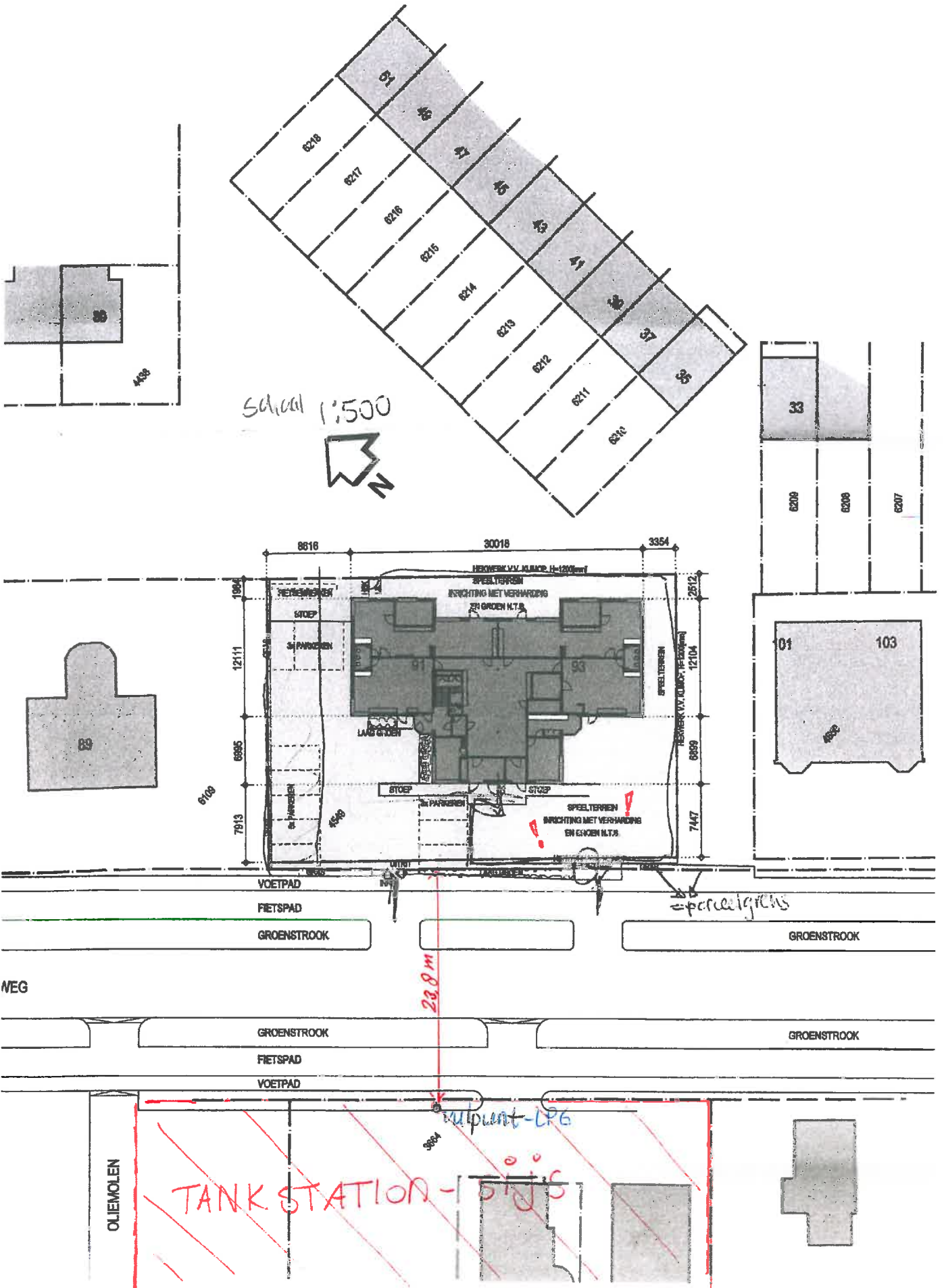

PR-contouren vanaf o.a. vulpunt LPG.

Procedurenummer: Wm 09003
Squitnummer: 09.2591 Wm V

Vergunning Wet milieubeheer

Plaatsgebonden risico

Op basis van de doorzet gelden de volgende PR 10^{-6} contouren:

	<u>Bevi contour</u>
Vulpunt	25 meter
Reservoir	25 meter
LPG Afleverpunt	15 meter

Binnen 25 meter vanaf het vulpunt en het reservoir en 15 meter vanaf het afleverpunt gerekend, zijn geen (beperkt) kwetsbare objecten gesitueerd. De woning op Oliemolen 18 ligt op 25,10 meter (gevel schuur tegen woning). De woning op het perceel Rustenburgerweg 38 is een bedrijfswoning.

Er is sprake van een bestaande situatie. Conform het Bevi en het Revi is er geen sprake van een saneringssituatie op 1 januari 2010. Zie figuur 1

