



PROGRAMMAPLAN 2020-2025



Langedijk ontwikkelt
met water



Project: Grenzeloos Dijk&Waard (Kanaalzone)

Mei 2020

Grenzeloos verbinden Dijk&Waard

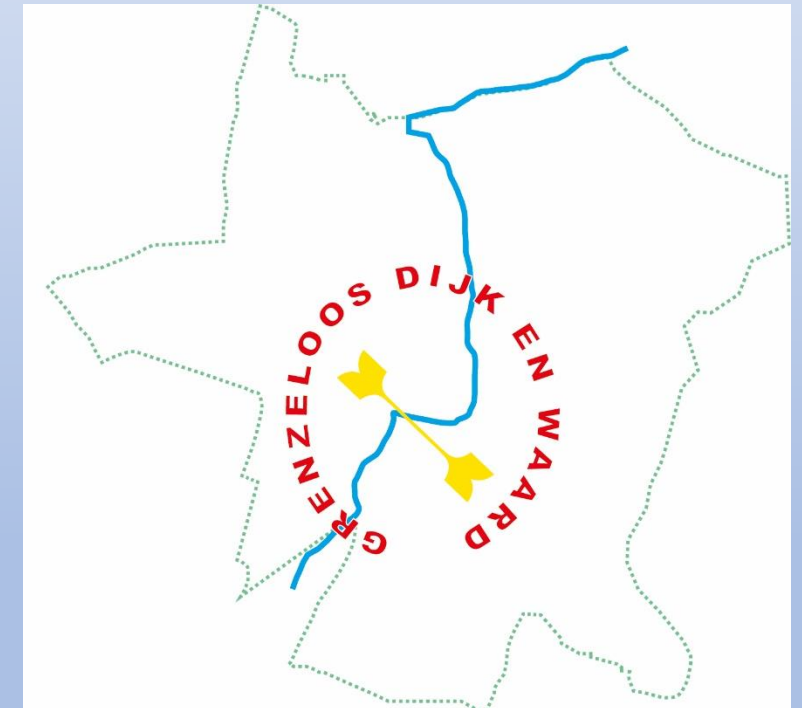



PROGRAMMAPLAN 2020-2025



Project:
Grenzeloos Dijk&Waard
(Kanaalzone)



Programma van de avond

Start + introductie / Harry Mars

Opening / Ad Jongenelen

Presentatie LOMW / Marianne Zeedijk

Vragen

Inleiding / Monique Stam

Presentatie Grenzeloos Dijk&Waard /

Marianne Zeedijk

Vragen

Afsluiting / Nils Langedijk

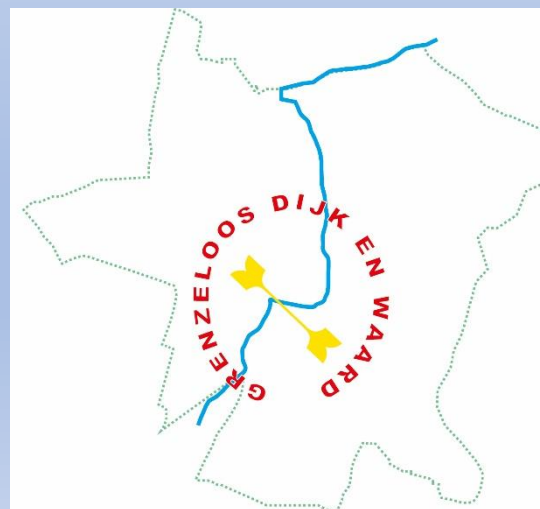



Erfgoed / water zit in het dna van Langedijk



- Onder invloed van wind en zee
- Bewoning en ontginning
- Van vaarpolder naar rijpolder
- Masterplan Doorvaarbaarheid
- Langedijk ontwikkelt met water



Onder invloed van wind en zee

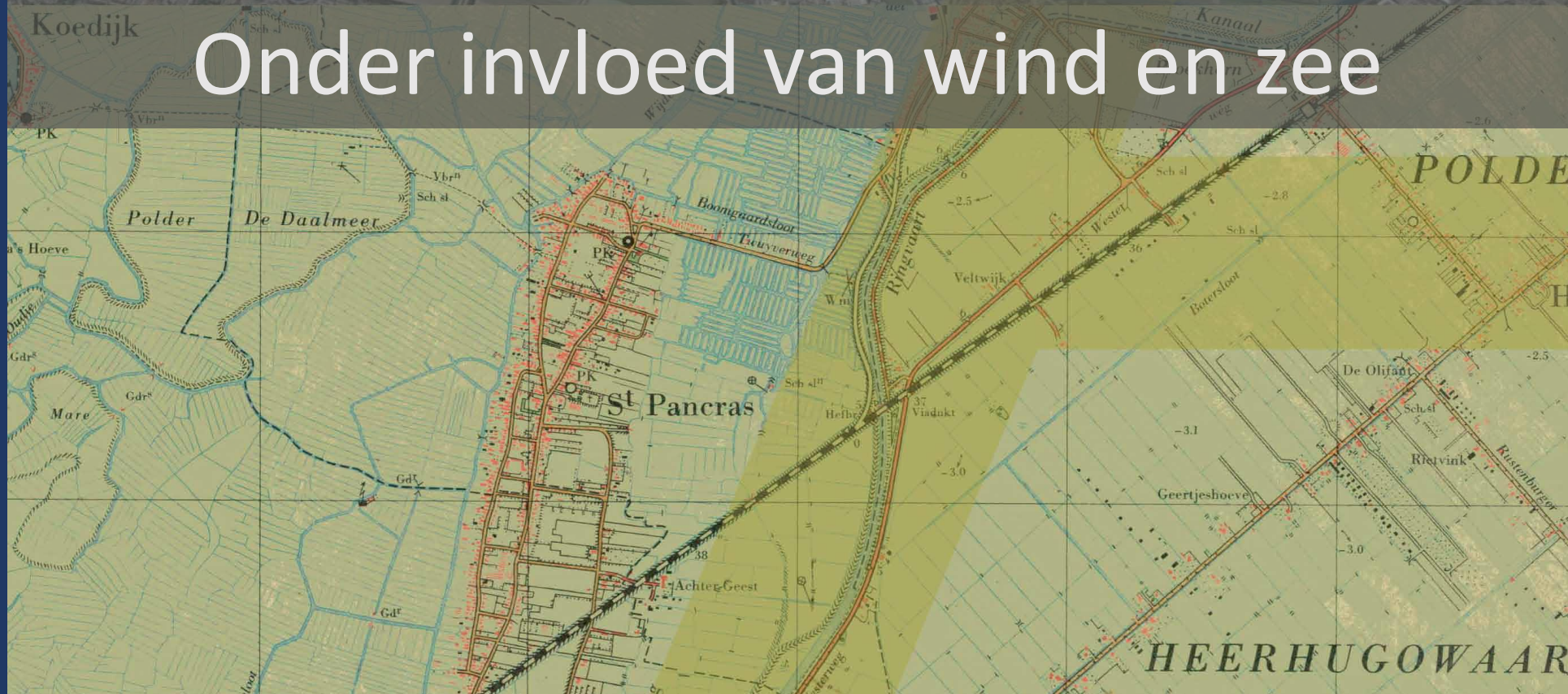

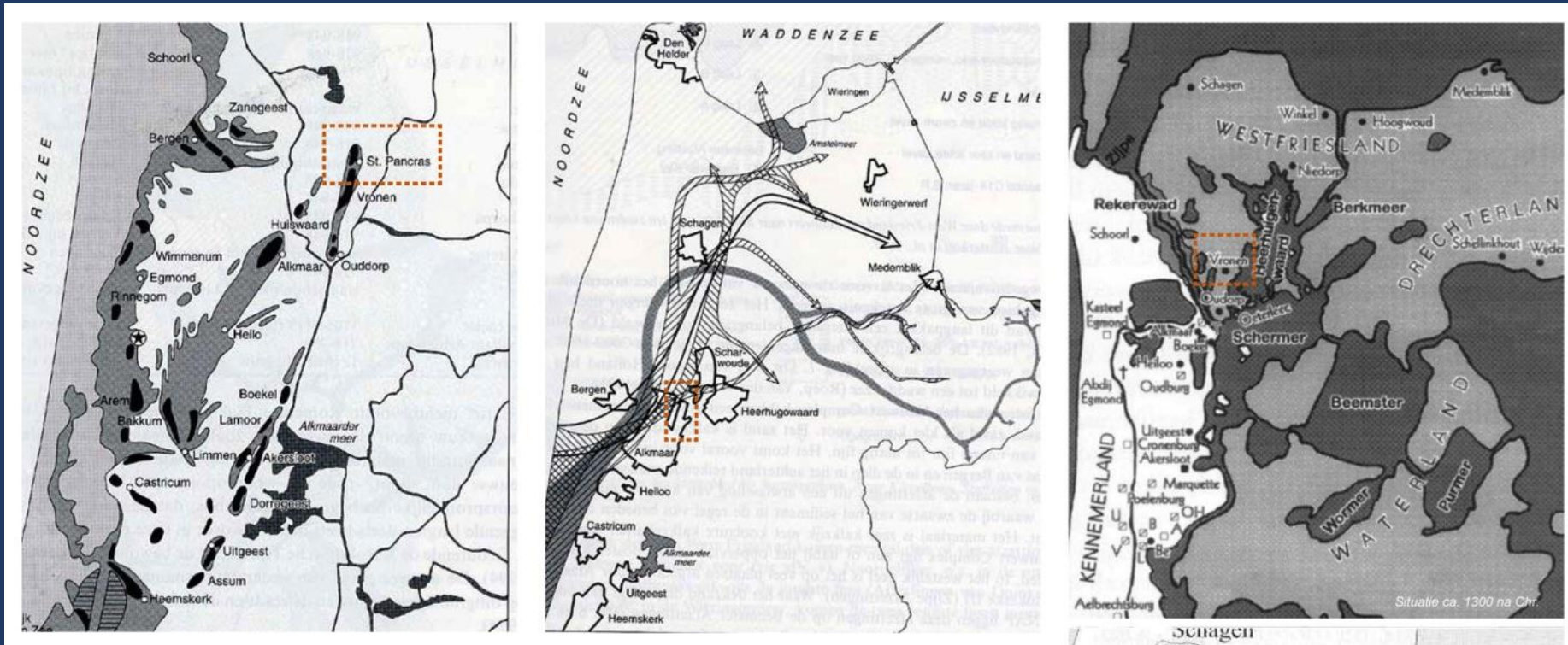

Strandwallen en getijdeninvloed



Oorspronkelijk hoogveen



Broekbos



Bewoning en ontginning



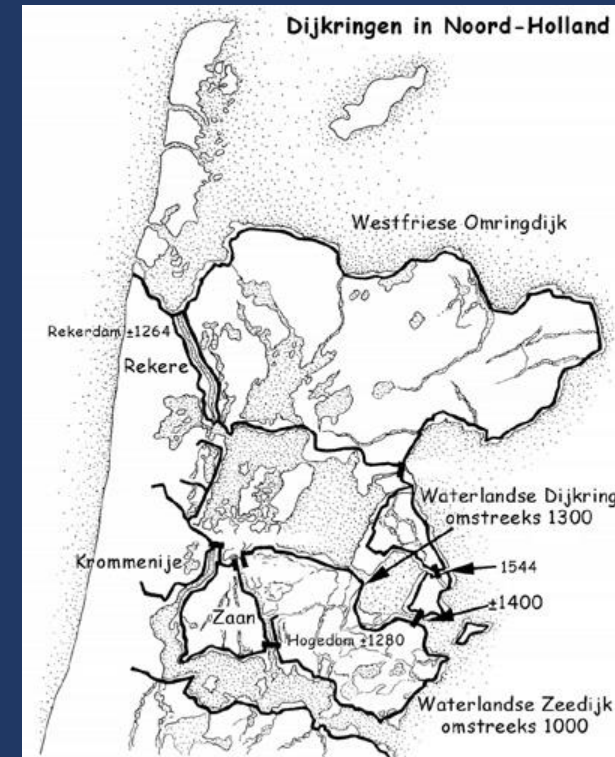
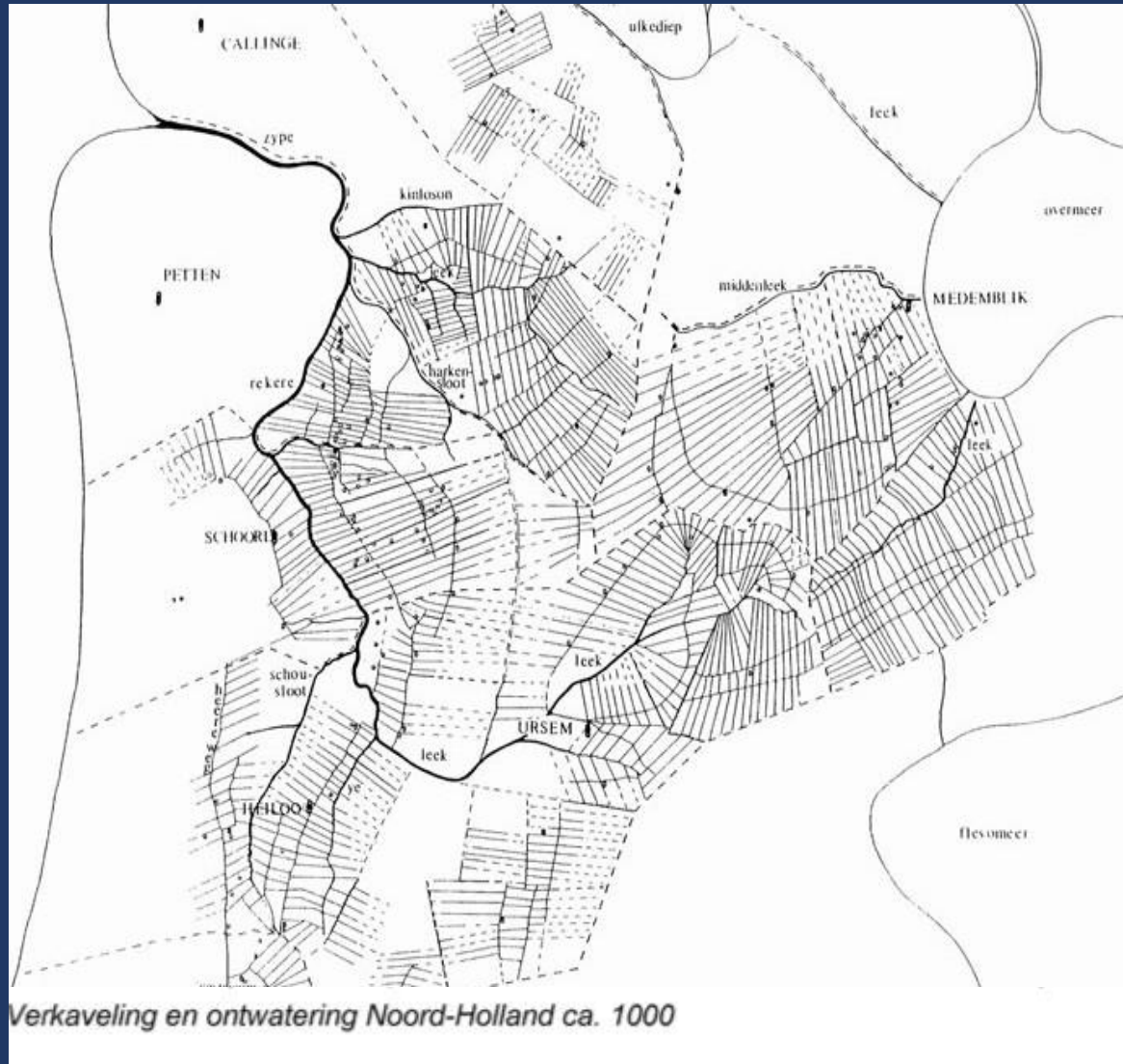

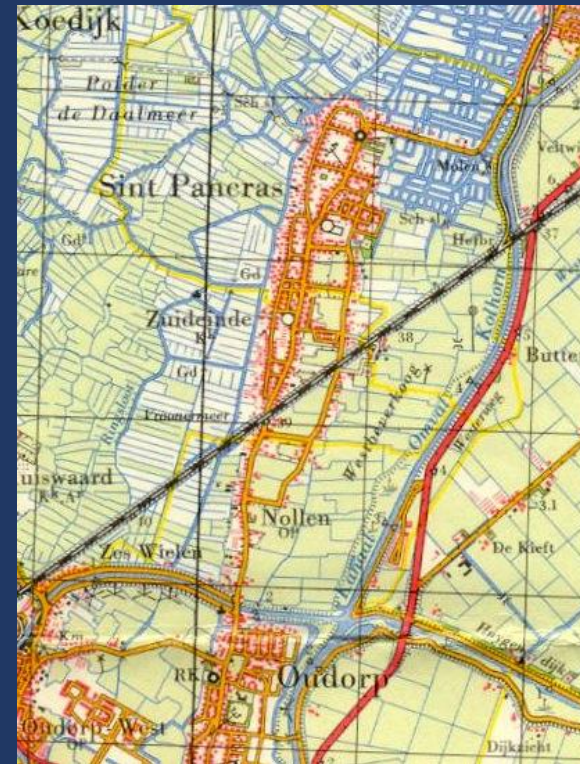
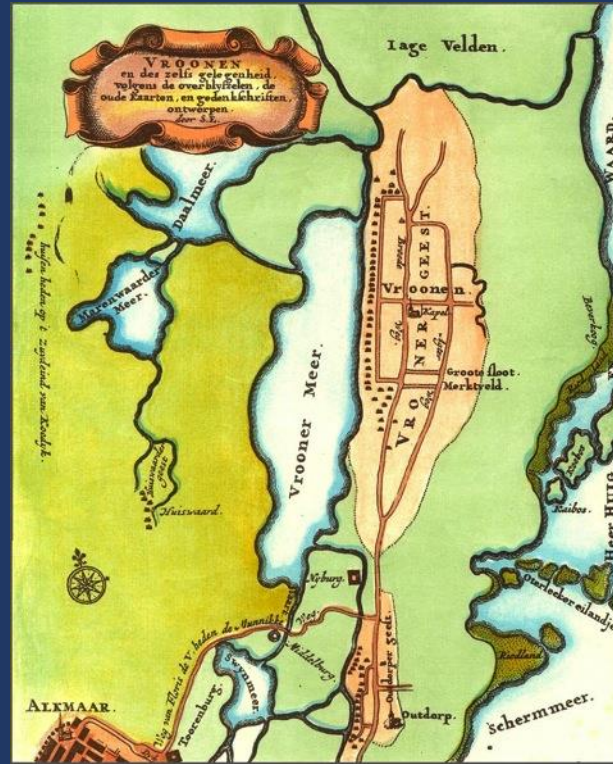



[^]6. Op gebaggerde akkers omgeven door een stelsel van sloten

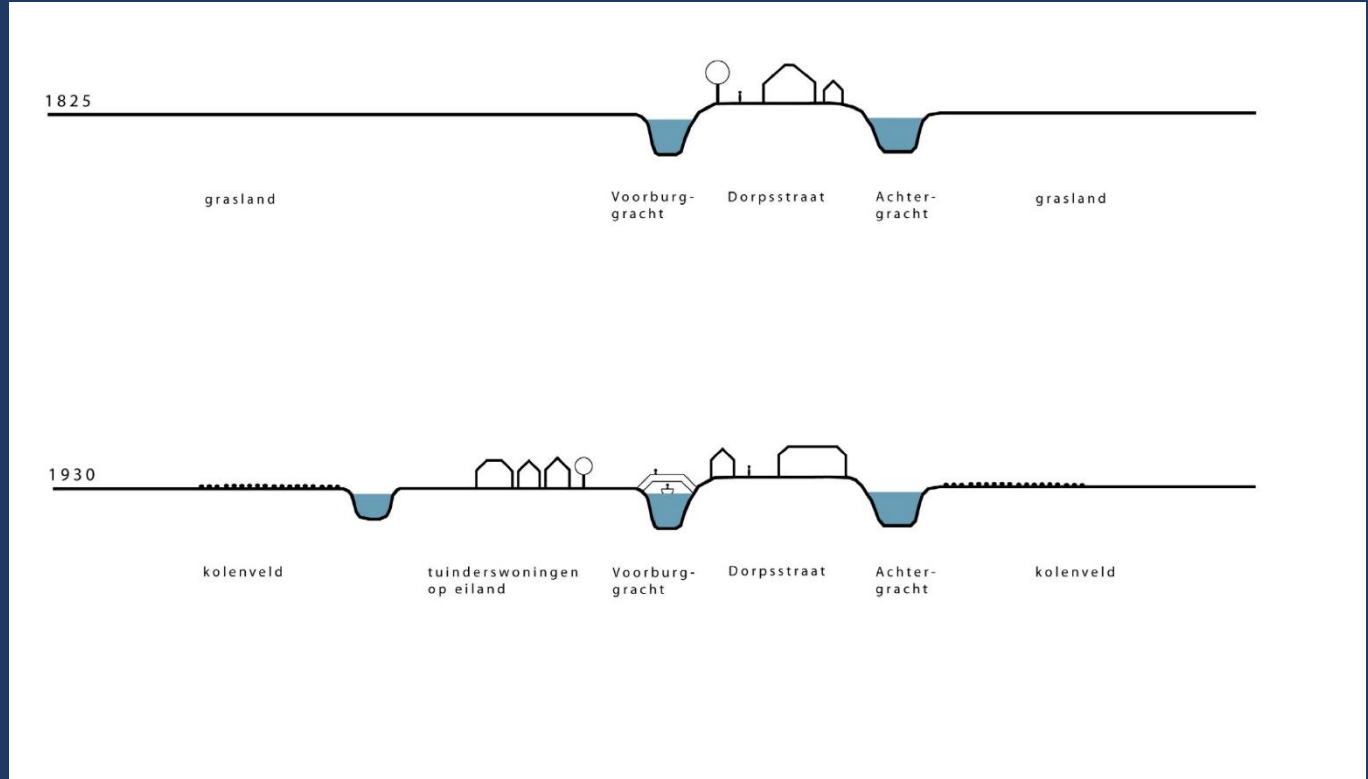



K.L.M. Foto Copyright

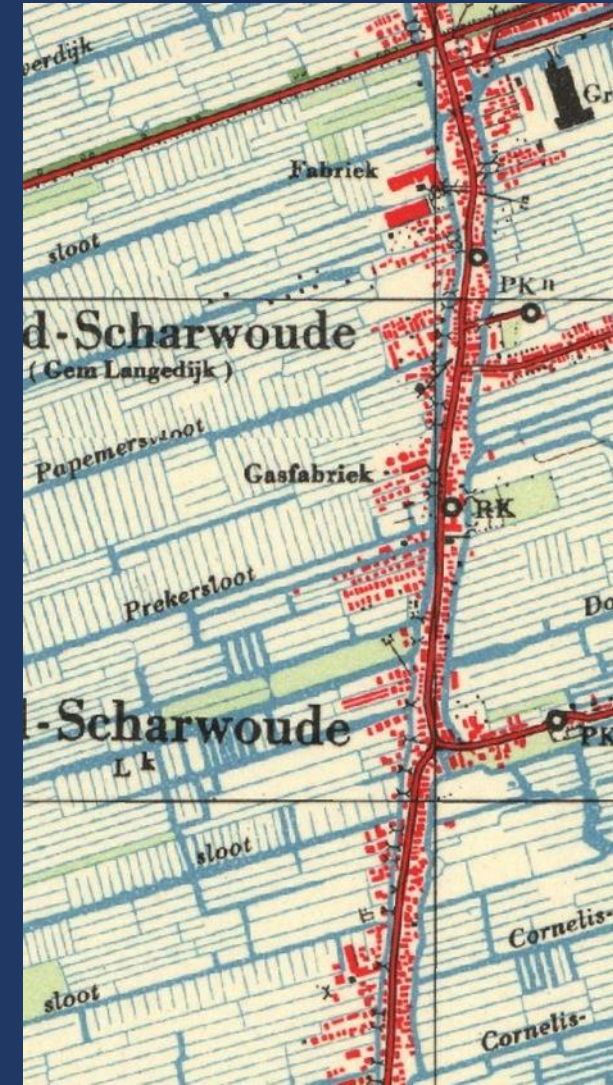

Lintdorp aaneen geregen langs de Dorpsstraat



Van vaarpolder naar rijpolder







[^]10. In de jaren '70 werd de ruilverkaveling Geestmerambacht uitgevoerd, links is onder het opgespoten land nog de eilandestructuur te herkennen



[^]11. Het dempen van de Voorburggracht was onderdeel van de ruilverkaveling



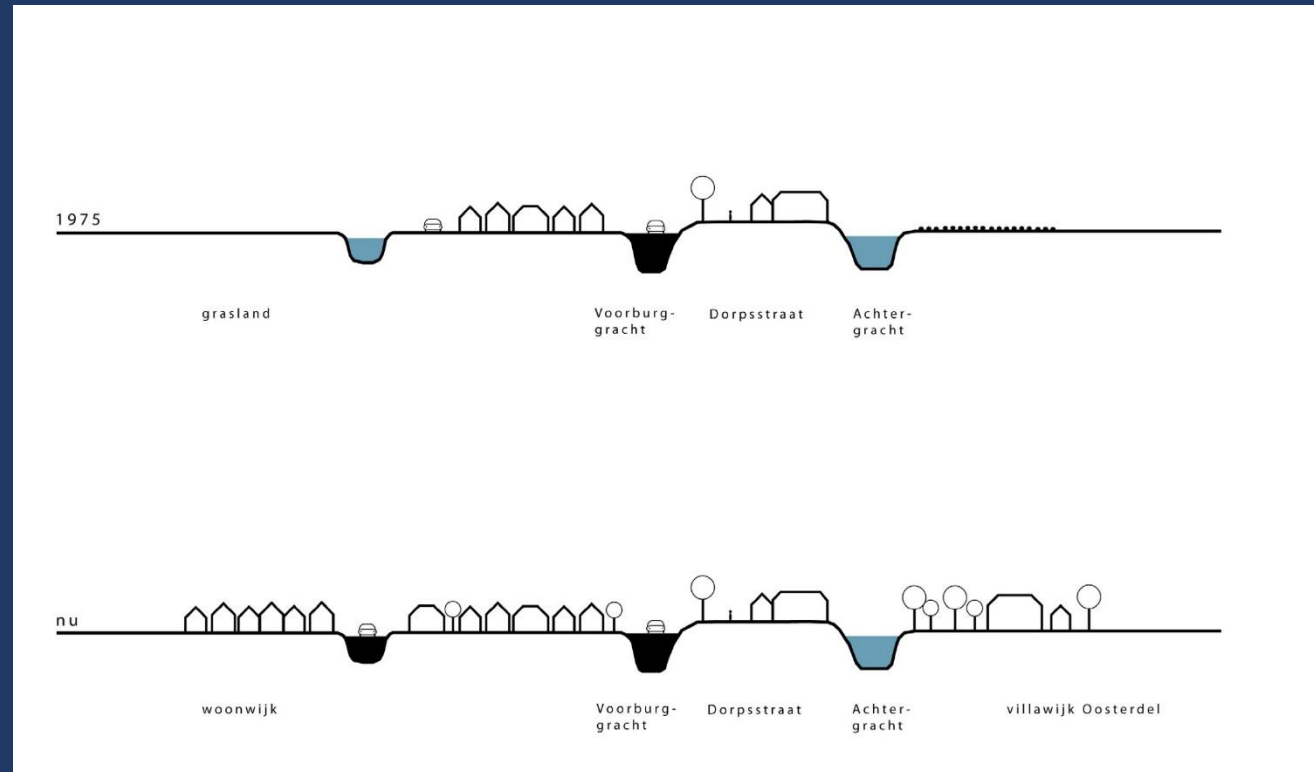

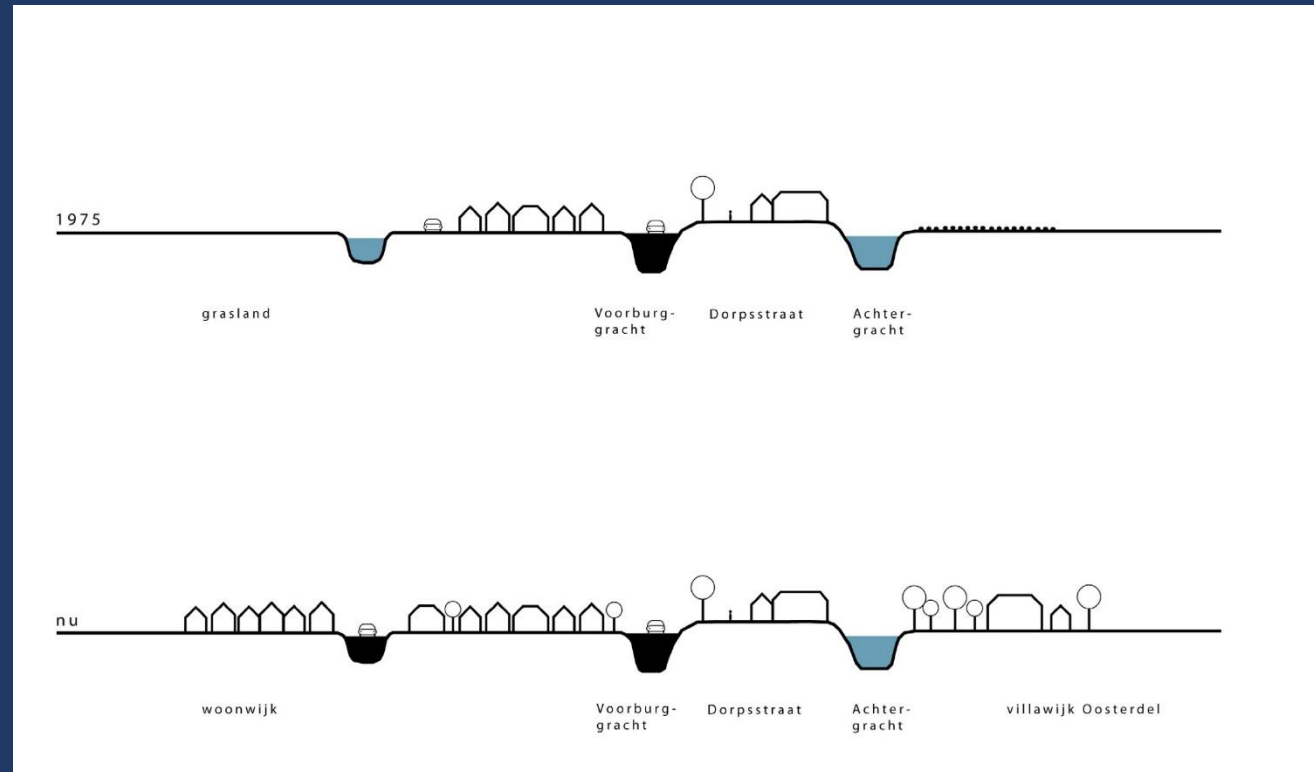

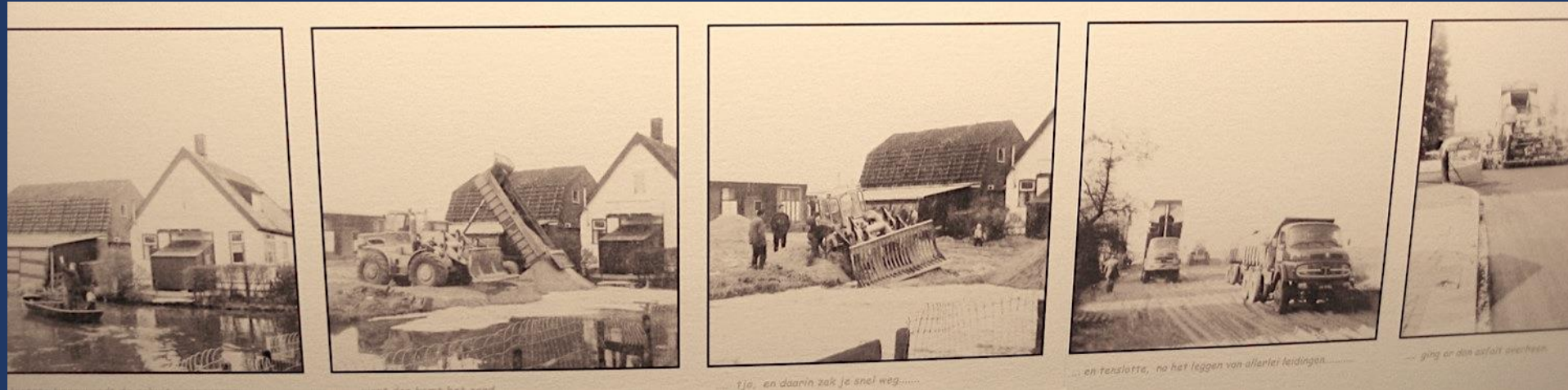

Dubbel lint

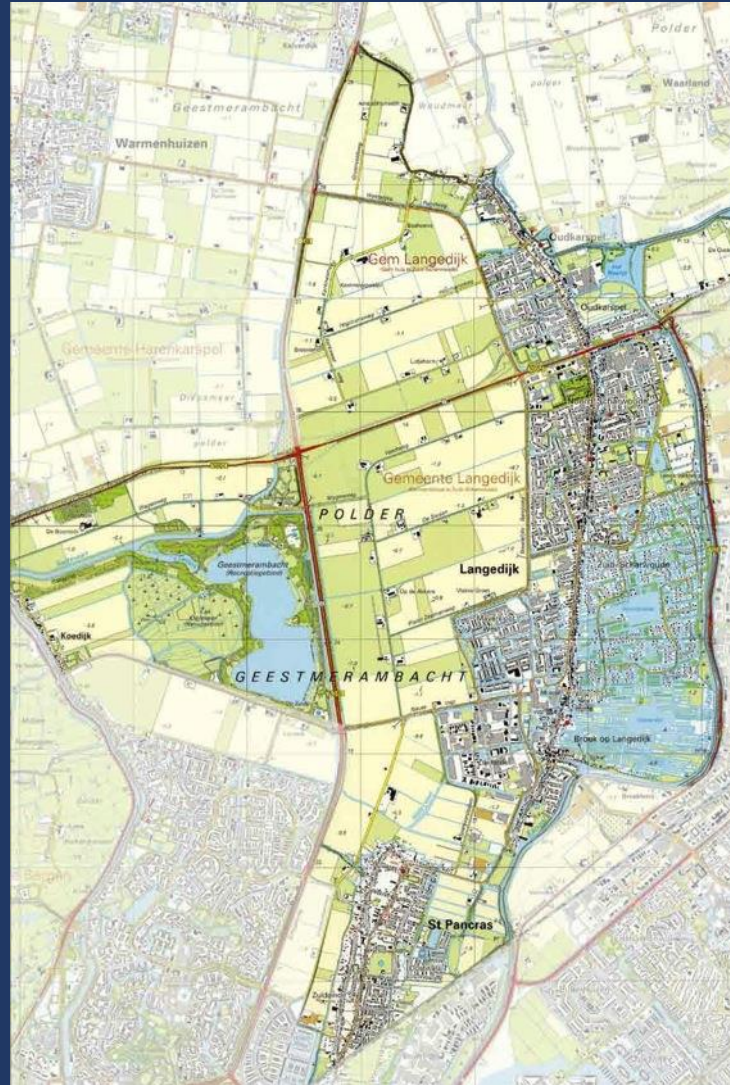
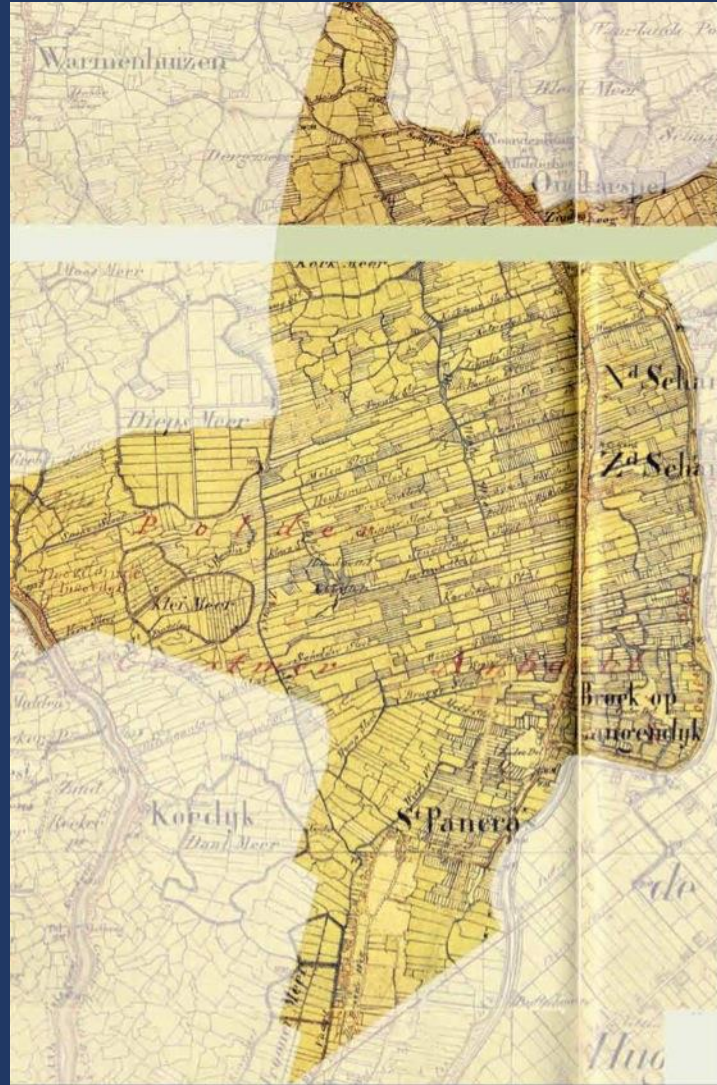



Visie doorvaarbaarheid 2006

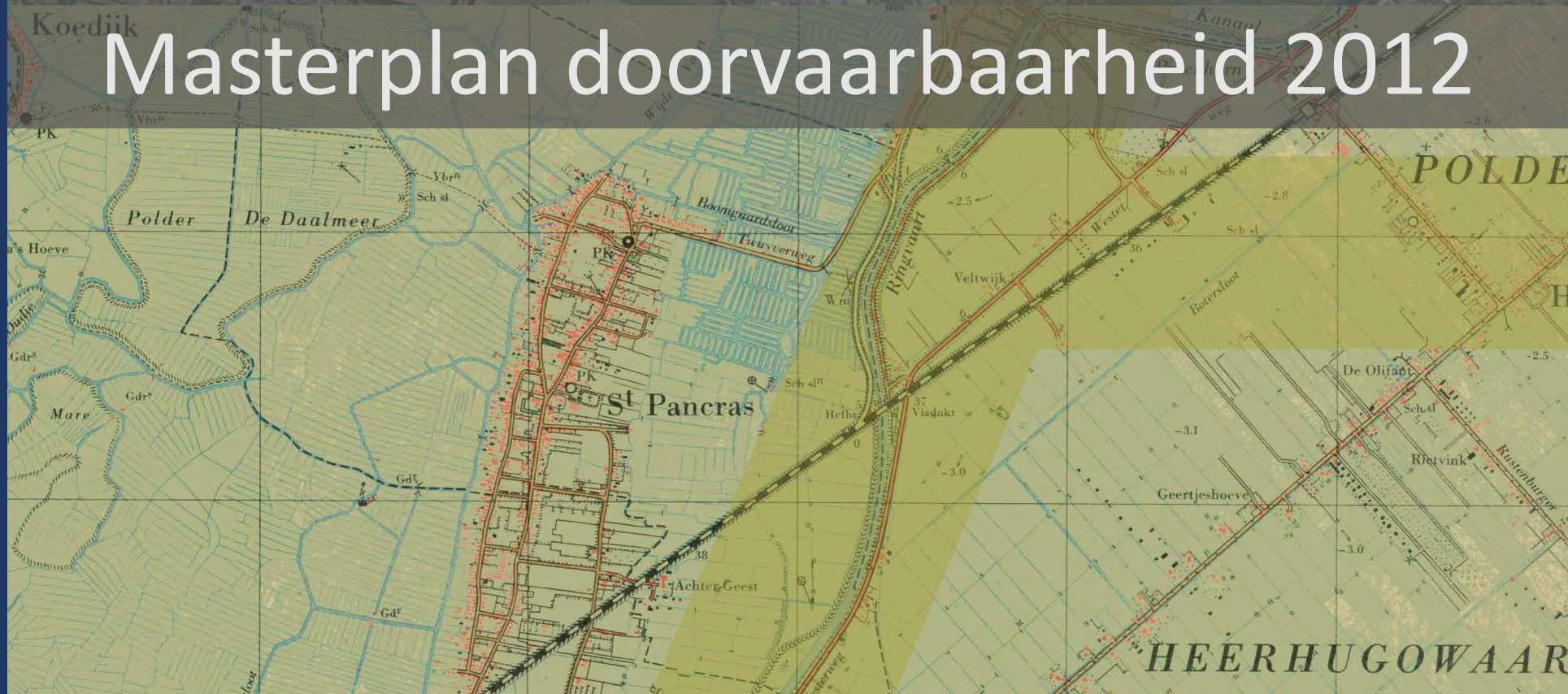

Masterplan doorvaarbaarheid 2012

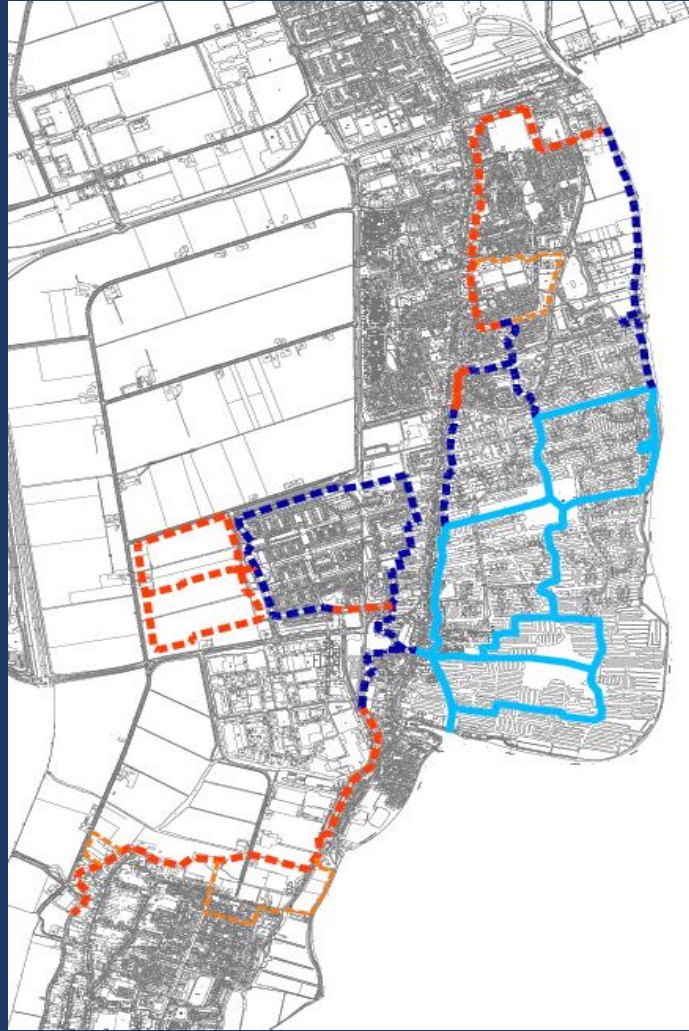

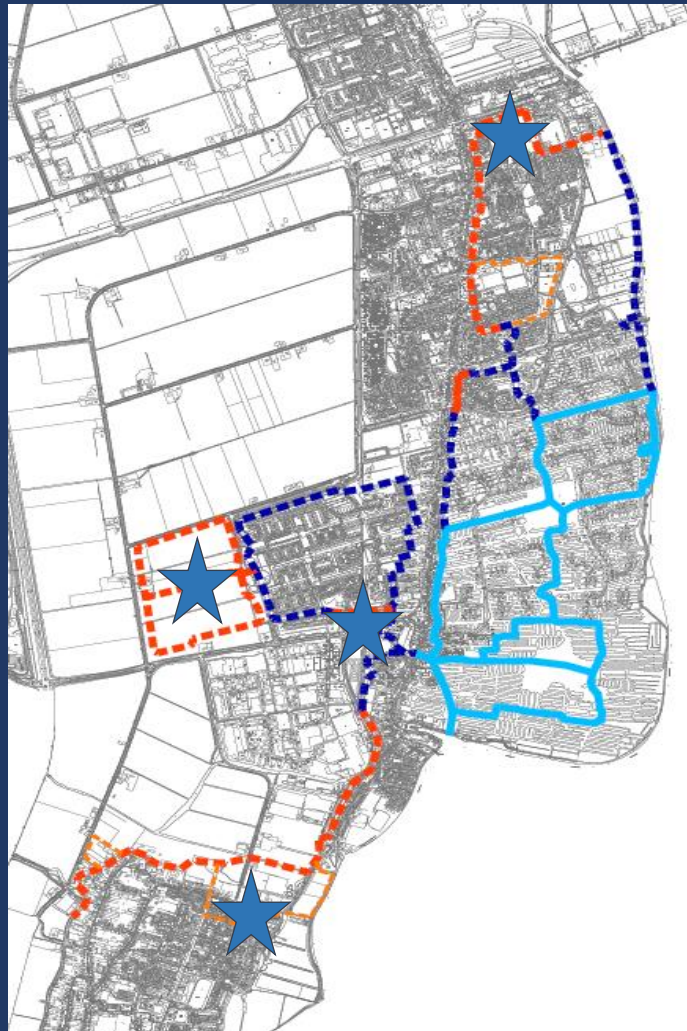

- ★ Nieuwe Veiling
- ★ Broekerveiling
- ★ Westerdel
- ★ Twuijverhoek



Oude Loswal, Nieuwe Veiling – Noord-Scharwoude



Tjalk



Westerdel



Twijverhoek



LOMW 2015-2020





'We willen de schoonheid van Langedijk delen'















Langedijk ontwikkelt met water

'Vaarroute naar de toekomst.'



gemeente Langedijk



Langedijk ontwikkelt met water

Langedijk

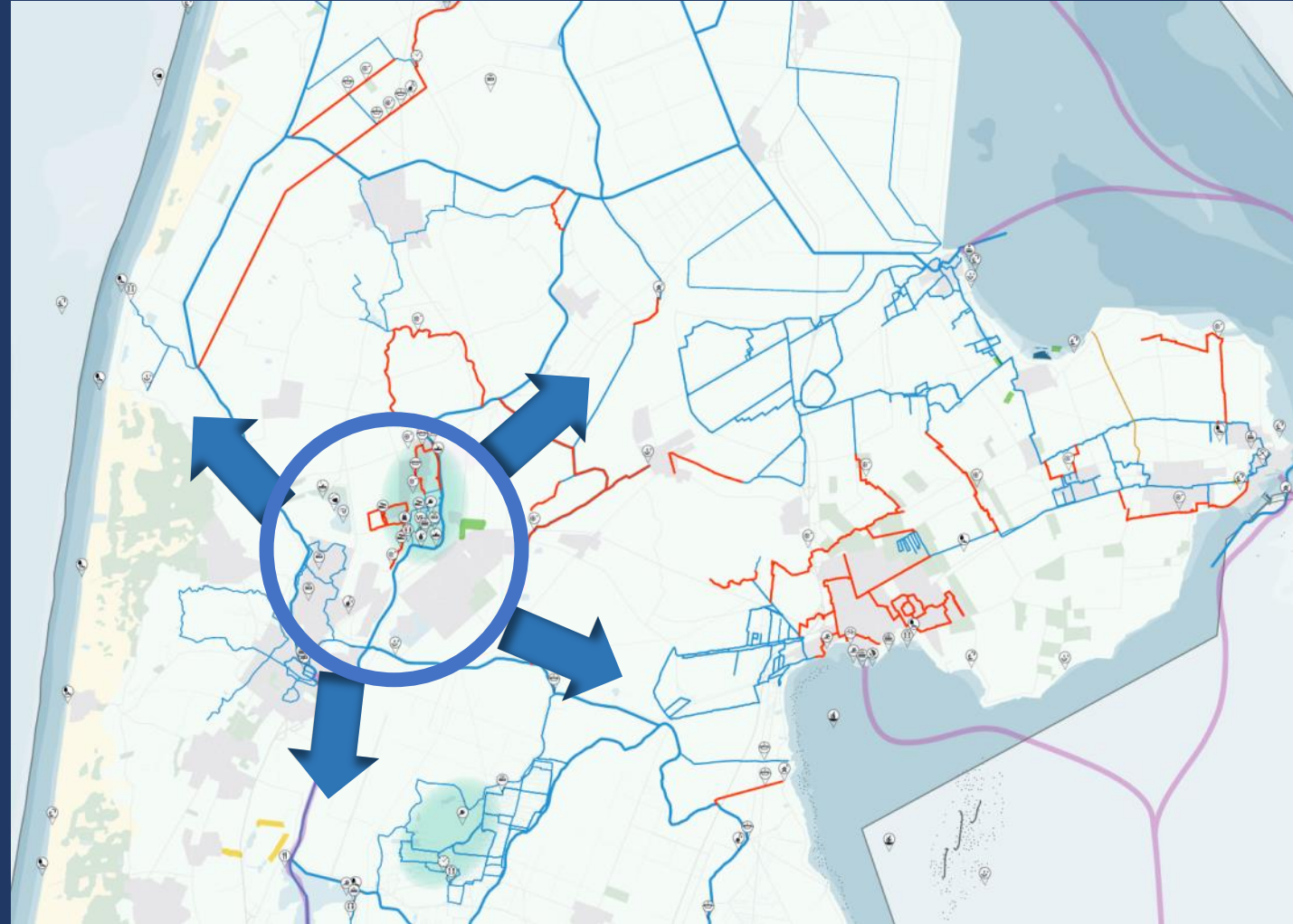
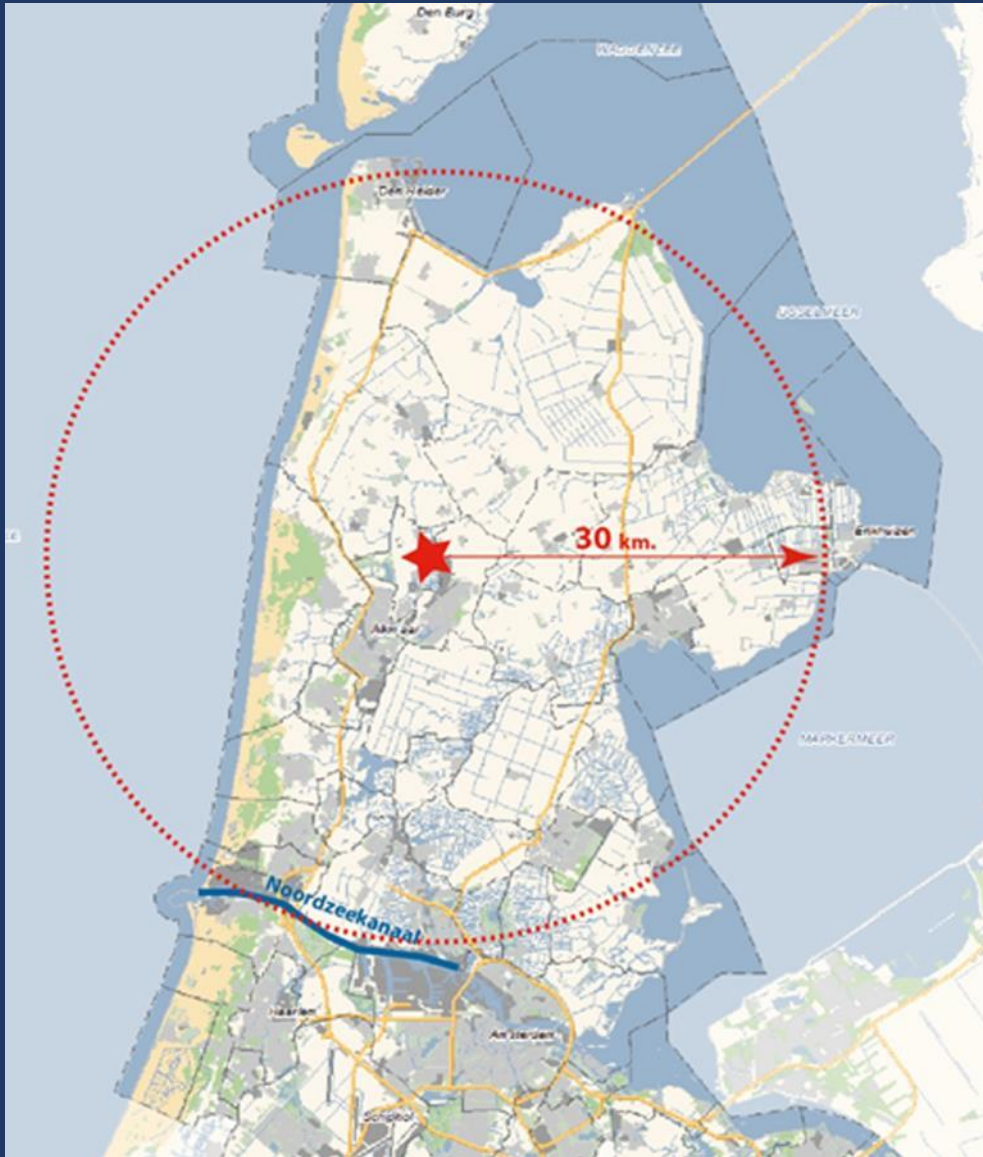

Centraal in Noord-Holland boven het Noordzeekanaal

sloepen netwerk





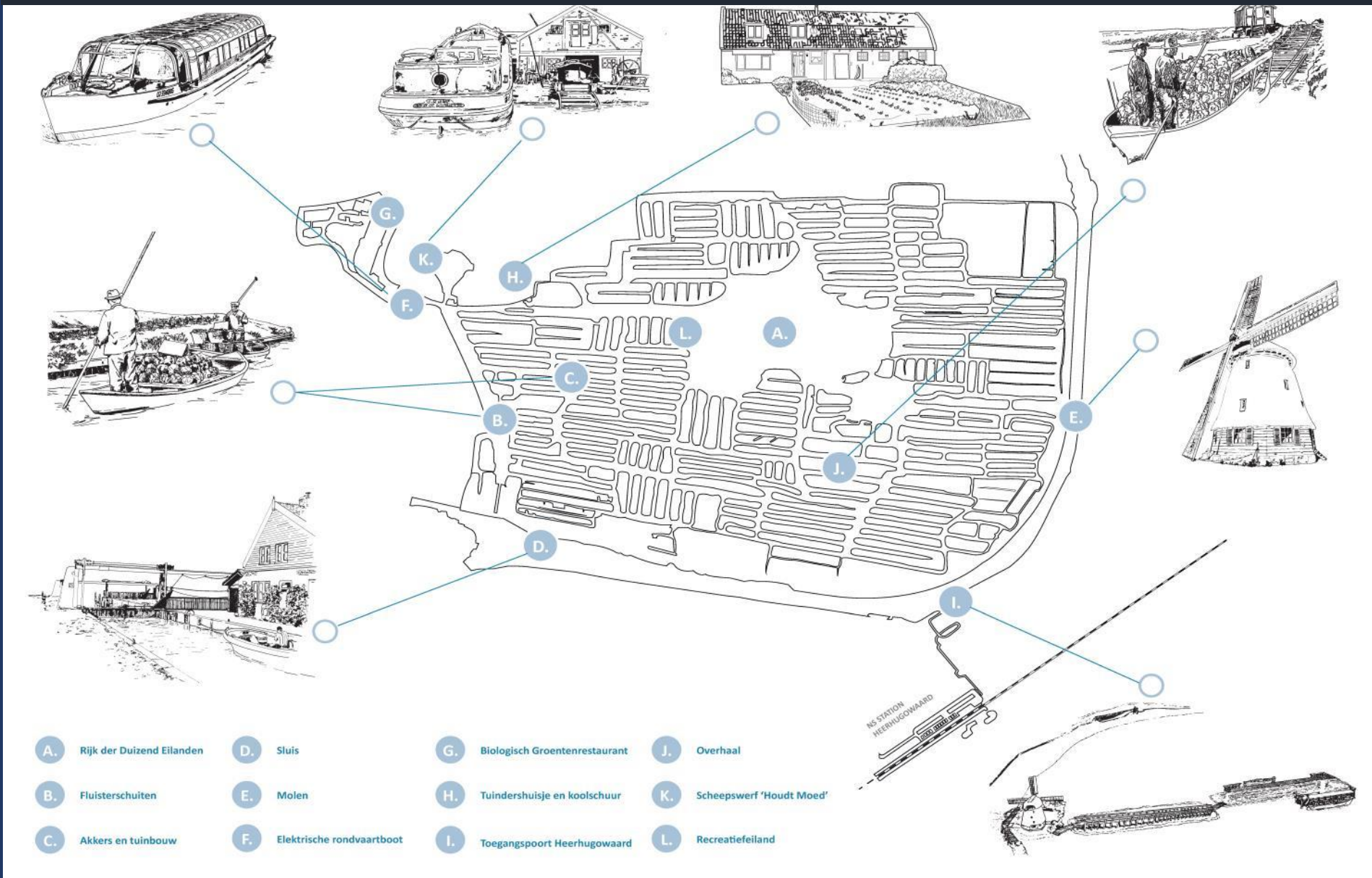

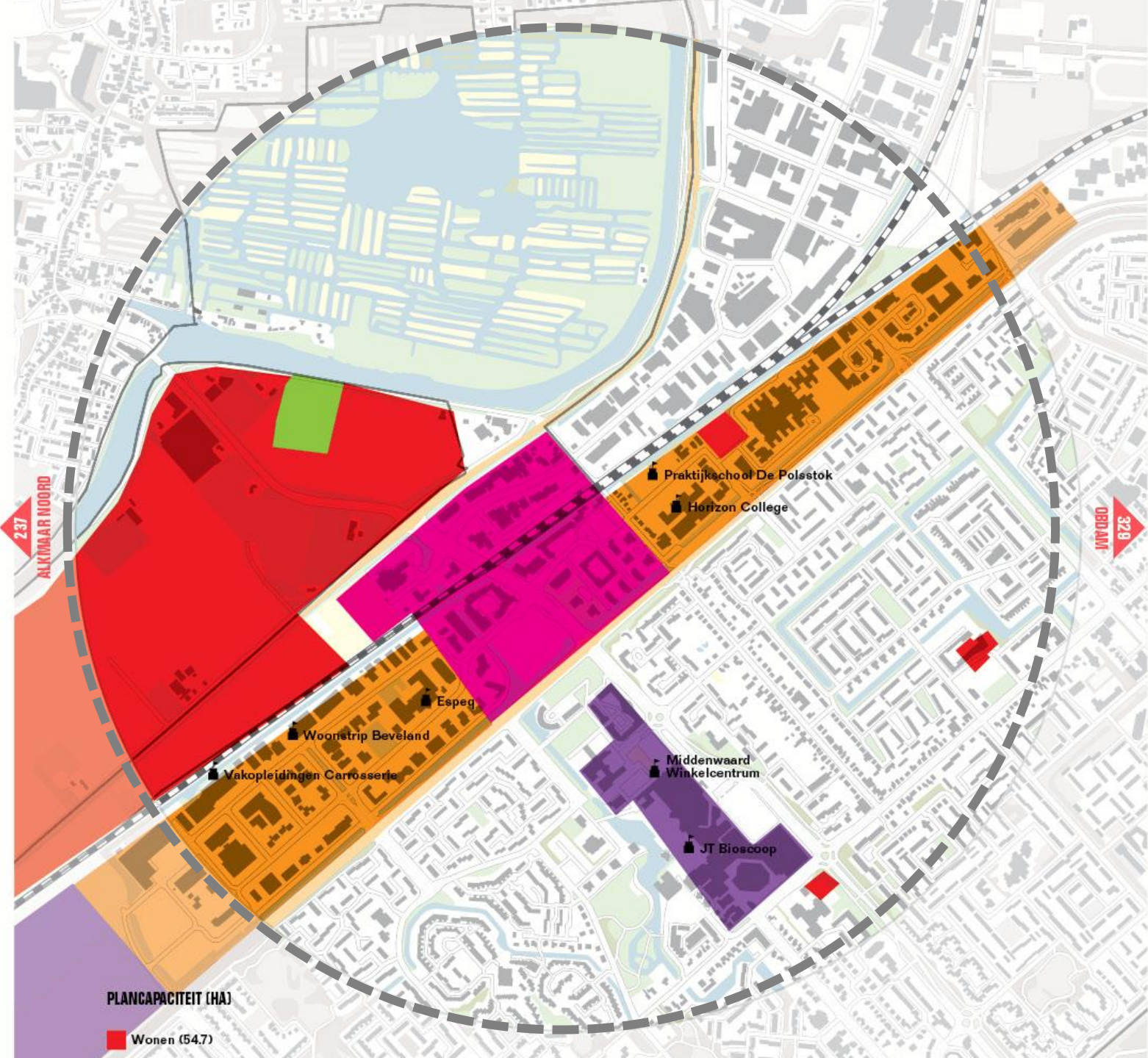

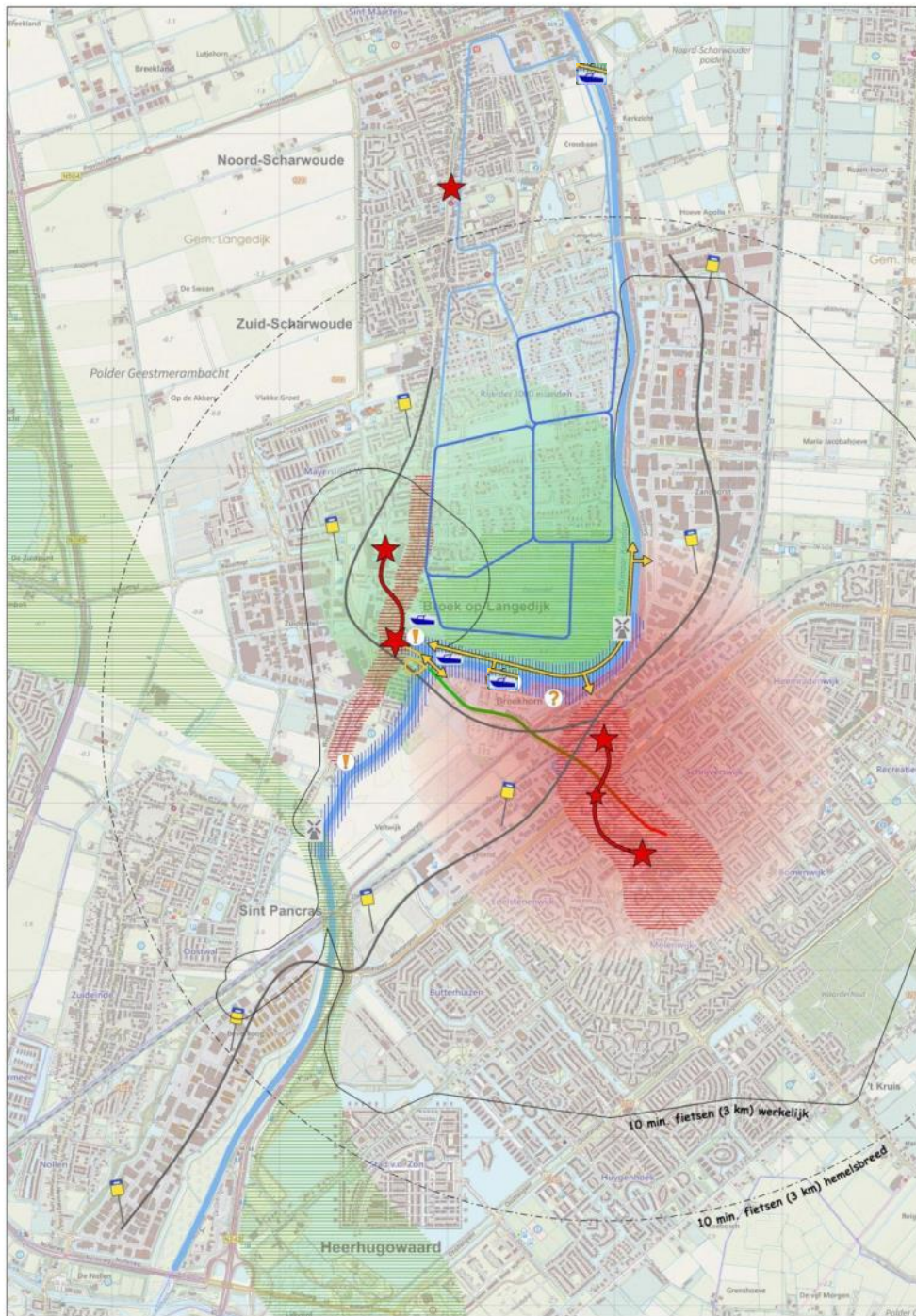

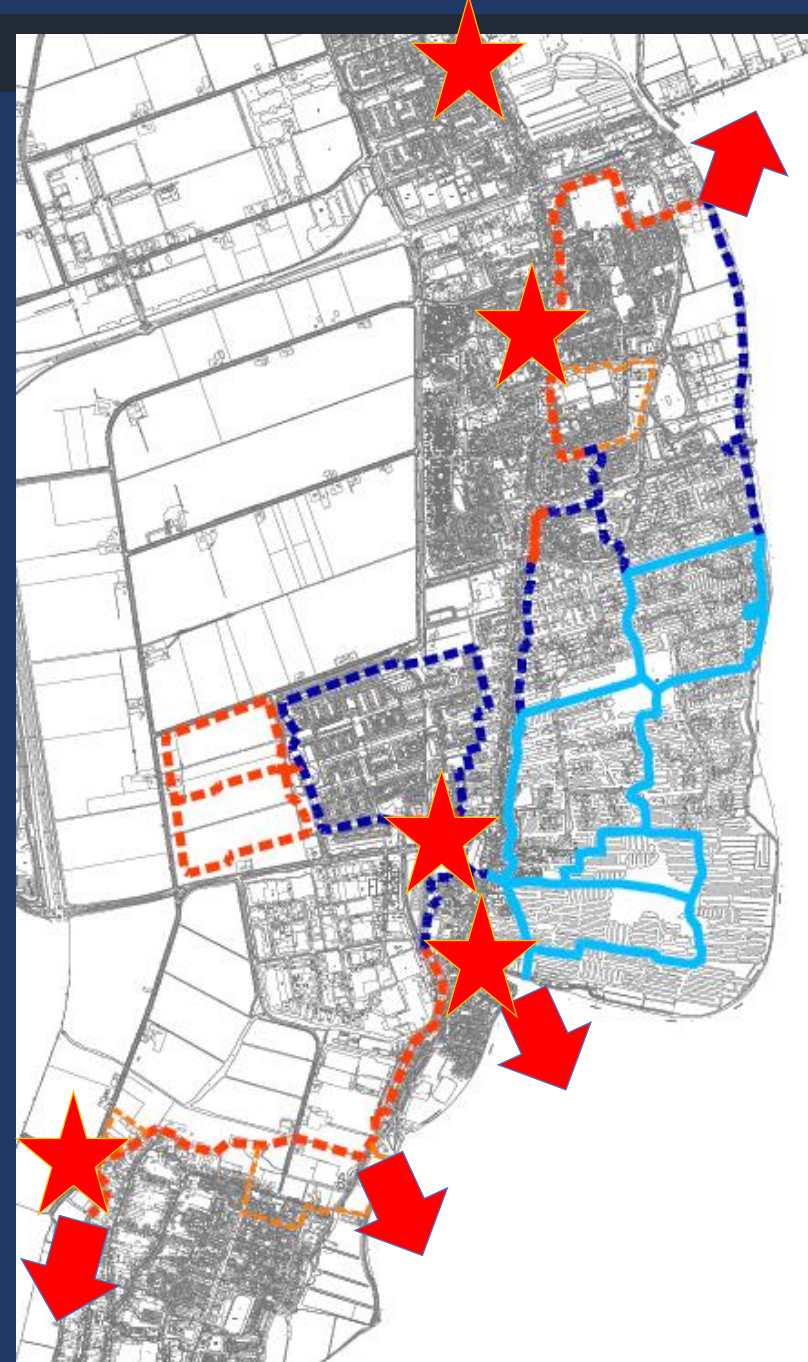



Visie vaststelling raad juli 2017

Programmaplan 2018-2021



INTEGRAAL EN INTERACTIEF PROCES

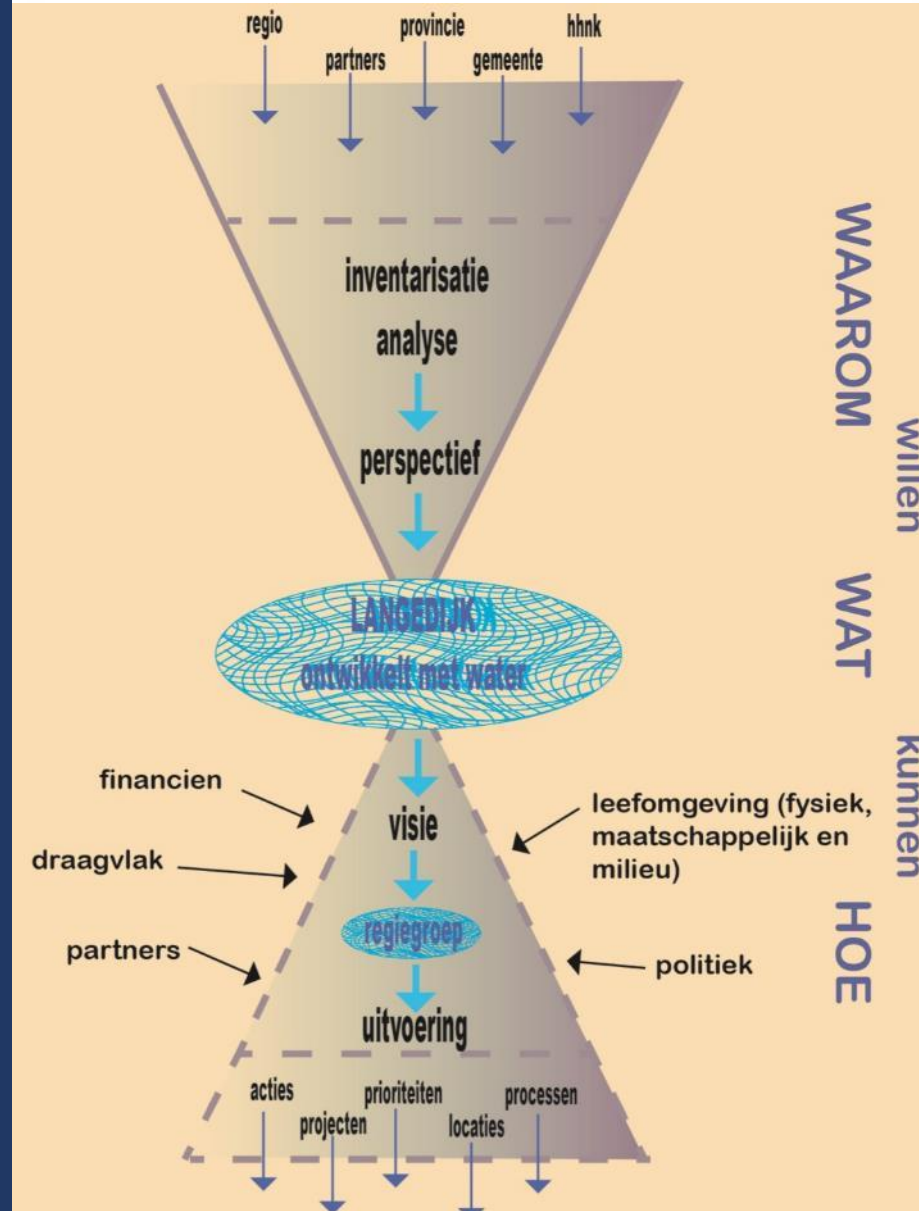

2017



VISIE



LANGEDIJK ONTWIKKELT MET WATER

Hollands centrum voor vaar- en tuinderscultuur



Projecten- en actielijst 'Langedijk ontwikkelt met water'

top watertafel sept/oktober

basis op orde

knelpunten in vaarroute	verbinding Achterburggracht - Oosterdel verbinding Veilingterrein - Oosterdijksloot verbinding Vroonermeer - Twuijverhoek verbinding Twuijvermeer - Twuijvermolen verbinding Twuijvermeer - Broek op Langedijk
sluis	sluis omgeving Roskamhaven sluis omgeving Twuijvermolen
kwaliteit vaarwegen en oevers	knooppunt vaarwegen omgeving museum - Markt golfslag en snelheid thv Dorpsstraat 224-226 snelheid omgeving Schapenland toezicht op vaarsnelheid algemeen veiligheid op het water toekomstbestendig Landschapsreservaat Oosterdel
gebieden met veel kansen	havengebied Broek op Langedijk Oostrand Geestmerambacht totaal Geestmerambacht Groene Loper Breekland II / Diepsmeerpark gebiedsvisie knooppuntontwikkeling stationsgebied
verbindingen met de regio	recreatieve verbindingen stationsgebied Alkmaar integrale planvorming Museum Duizendeilandenrij op diepte baggeren van vaarroutes, o.a. Oosterdijl verkenning kansen en knelpunten voor boothuizen
uitbreiding Museum BroekerVeiling overig	

uitbreiden aanlegplaatsen

uitbreiden commerciële rondvaart

uitbreiden verhuurmogelijkheden

overige aanvullende recreatieve voorzieningen

verbindingen met de regio

te water laat plaats

app-ontwikkeling
overig

duurzame ontwikkeling

elektrisch varen

overig

promotie

kamperen bij de boer
aanlegplaatsen in openbaar gebied
kortdurende aanlegplaats
hengelsport
kade Oosterheem als passanten aanlegplaats bestemmen
museum BroekerVeiling
particulier
fiets, e-bikes, kano's
particulier initiatief
versterken fiets-, wandelknooppuntennetwerk
waterfietsverhuur
haven Bijvoet opnemen in wandelknooppuntennetwerk, verbinding van di
strandje Oostrand
versterken recreatieve voorzieningen strandje Noorderplas

ten zuiden van Broekerbrug aan Hhw-zijde vervangen als kano-opstappla
in haven Broekhorn toevoegen
in Alkmaar-Noord toevoegen
kano-oversteek Broekhorn - Oosterdel
bij de Lepelaar opknappen
parkeerplaats bij tewaterlaatplaats Vroonerplas
kano-overstapplaats tussen Sint Pancras en Alkmaar Noord
opname in sloepenroute nl
sluistijden klantvriendelijker maken
verbinding station Alkmaar Noord - Sint Pancras versterken

alleen elektrisch varen op Vroonerplas
alleen fluisterbootjes in Oosterdel
in toekomst alleen fluisterbootjes in heel Langedijk muv varend erfgoed
e-bike verhuur
uitbreiden oplaadpunten elektrisch vervoer
versterken natuur- en recreatiewaarden Oosterdel
aandacht voor varend erfgoed
initiatieven op het gebied van duurzaamheid Museale Helling Broek op La

logo voor langedijk ontwikkelt met water
identiteit Langedijk zichtbaar maken met info-borden bij dorpsentrees
samenwerking Holland Boven Amsterdam
historische driehoek Oudkarspel o.a. door Museum BroekerVeling
informatieborden entrees dorpen en gedempte veert
informatiebord bij dijkje museum: veiling op afslag hier begonnen
Sint Pancras bij station Alkmaar Noord
samenwerking ondernemers Geestmerambacht - de dorpen versterken
samenwerking recreatieve ondernemers versterken
met de naam 'Langedijk' heel Langedijk promoten
organiseer evenement met regionale aansluiting
aansluiten bij Langedijkdag, verbinden met lokale producten
aansluiten bij bestaande app ontwikkeling, b.v. Abellife
verbinden met groente en water/varen
gastvrijheid
richten op regiobezoekers
doelgroep jonge gezinnen met kinderen of oudere stellen

Visie Langedijk ontwikkelt met water

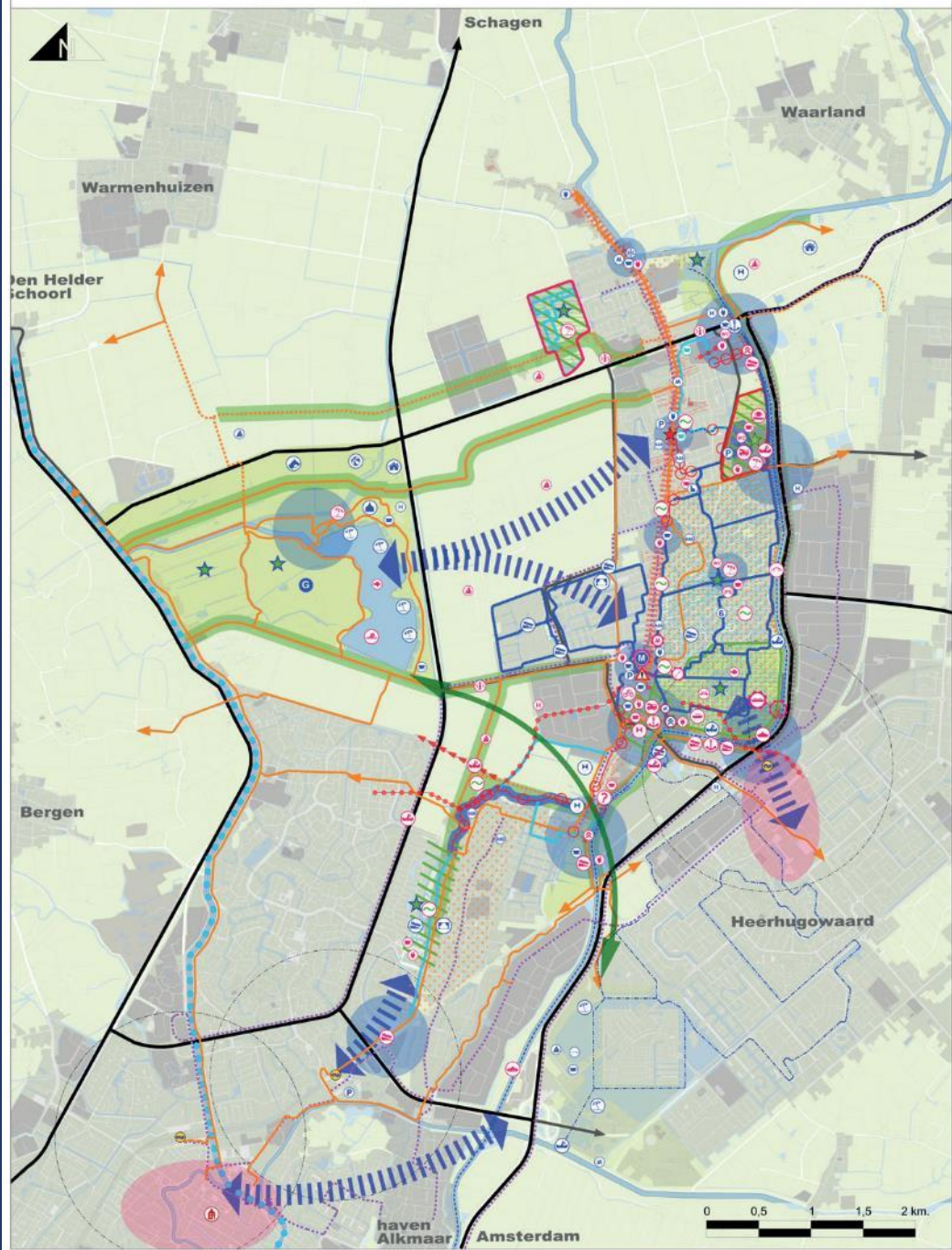

WATER VERBINDT



Vele monumentale en karakteristieke gebouwen aan het water weerspiegelen het verleden.



Het verbindt de dorpen van noord naar zuid en van oost naar west.



Op, aan en langs het water ontmoeten mensen elkaar.



Een samenhangend waternetwerk is goed voor waterkwaliteit en natuur.



De combinatie water/land biedt vele mogelijkheden voor ondernemers.

Waarom?

Wat?

Check!

Hoe?

Waar?



Langedijk gebruikt haar water en oevers beter en duurzamer om zich verder te ontwikkelen als een aantrekkelijke woon-, vestigings-, en verblijfsplaats voor bewoners, bedrijven en bezoekers.

DOELEN - INSPANNINGEN - NETWERK

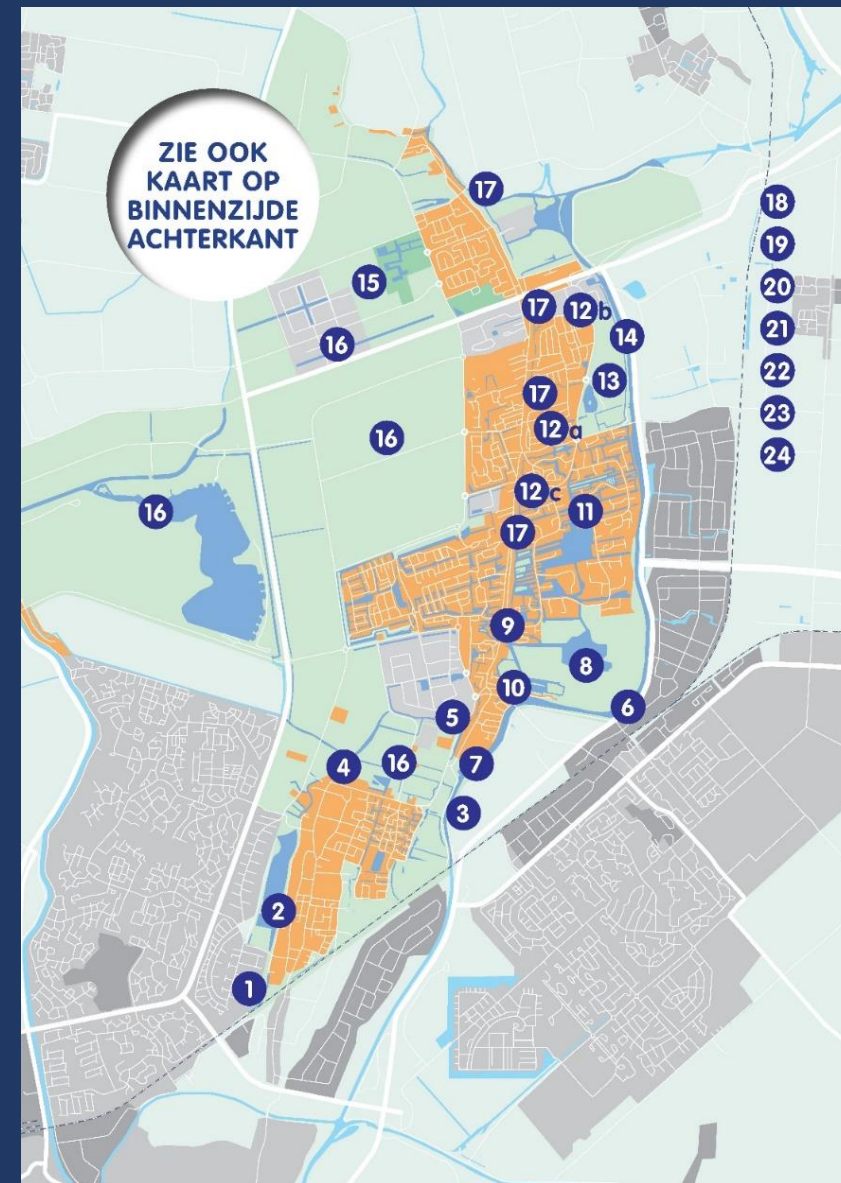
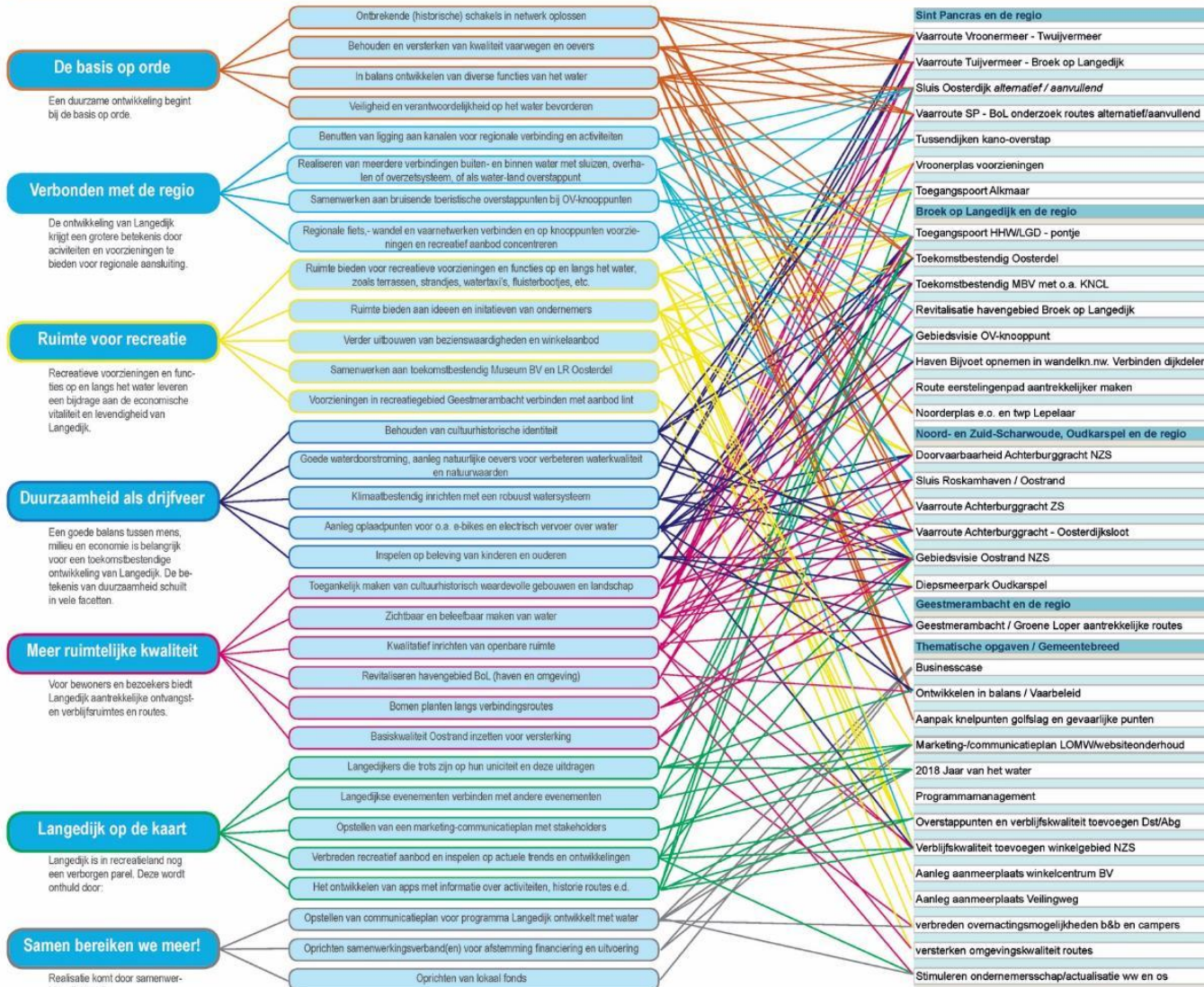

- ★ Herstel vaarverbinding N-S
> Oosterdel
- ★ Vaarroute rondom SP
- ★ Revitalisatie havengebied
Broek op Langedijk

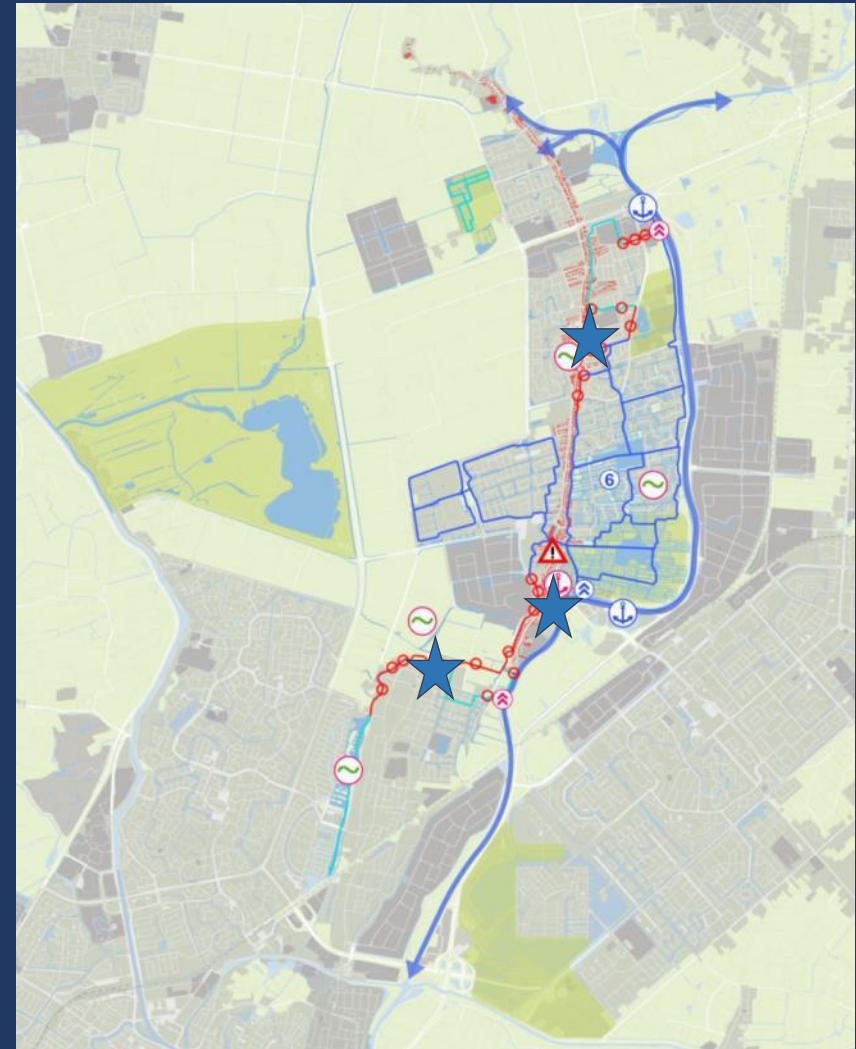

Herstel verbinding Achterburggracht - Machinesloot



CONCEPT

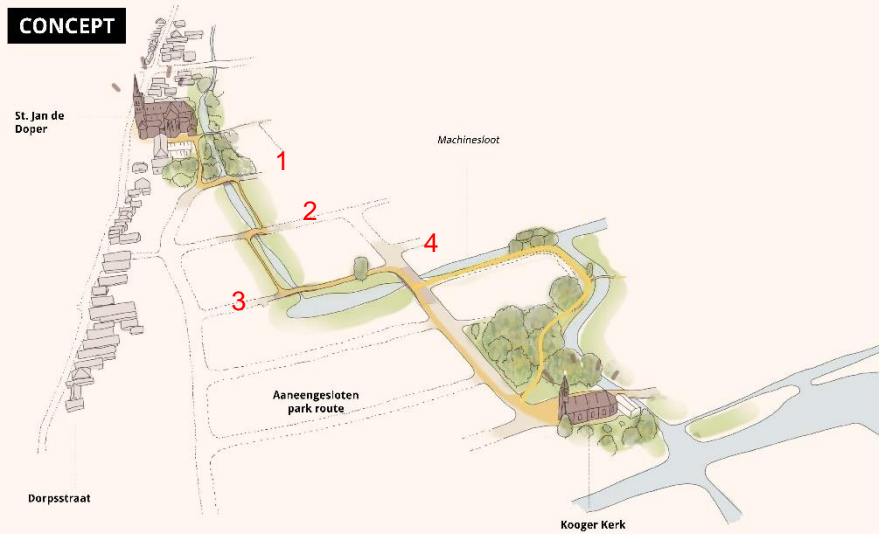

Continu parklandschap met doorgaande route over de bruggen van kerk tot kerk

UITGANGSPUNTEN LEUNINGEN: LANGEDIJKSE BRUGGEN

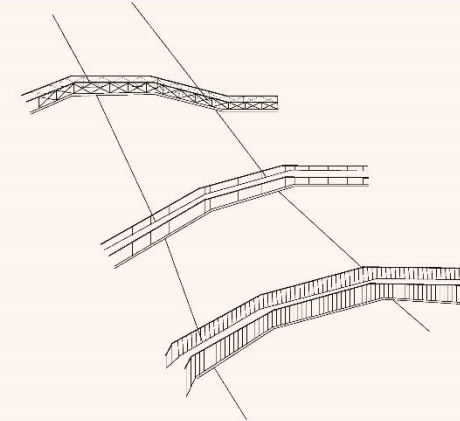

Patronen Eigenheid Continuïteit



... Maar ook bij de kenmerken van de (historische) Langedijkse bruggen.

VIER UNIEKE LEUNINGEN

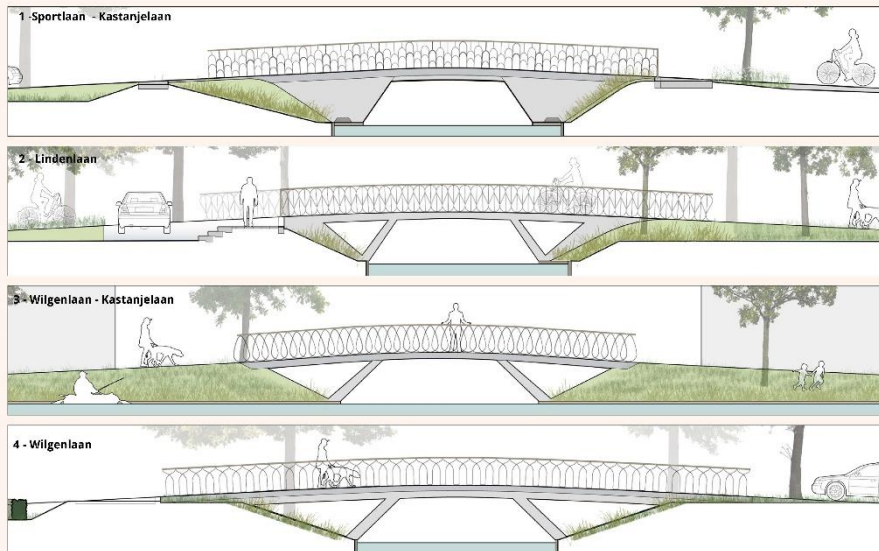

2 - LINDENLAAN

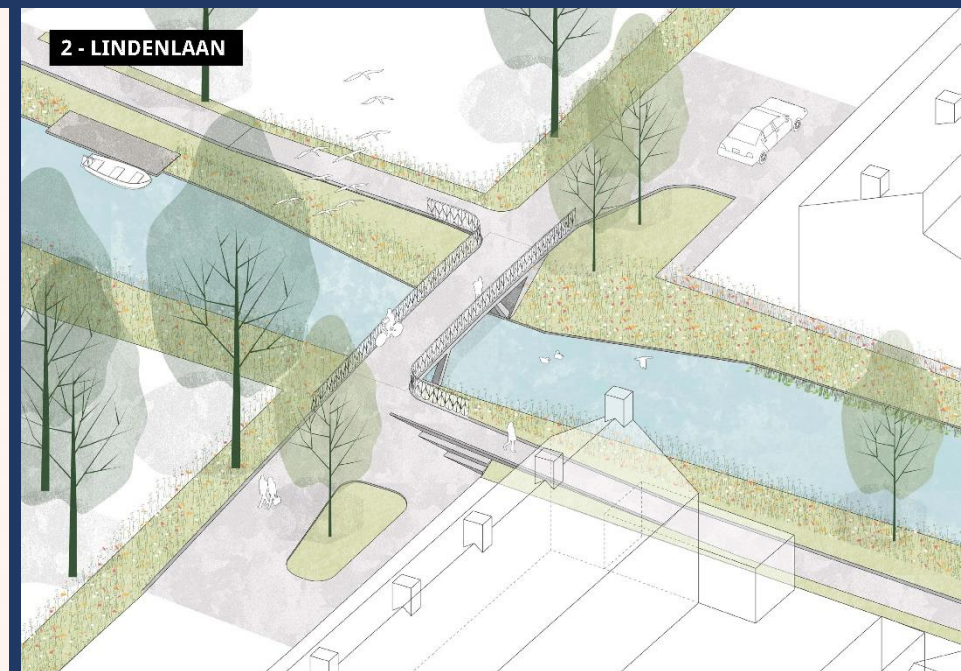

ONTWIKKELING HAVENPLEIN

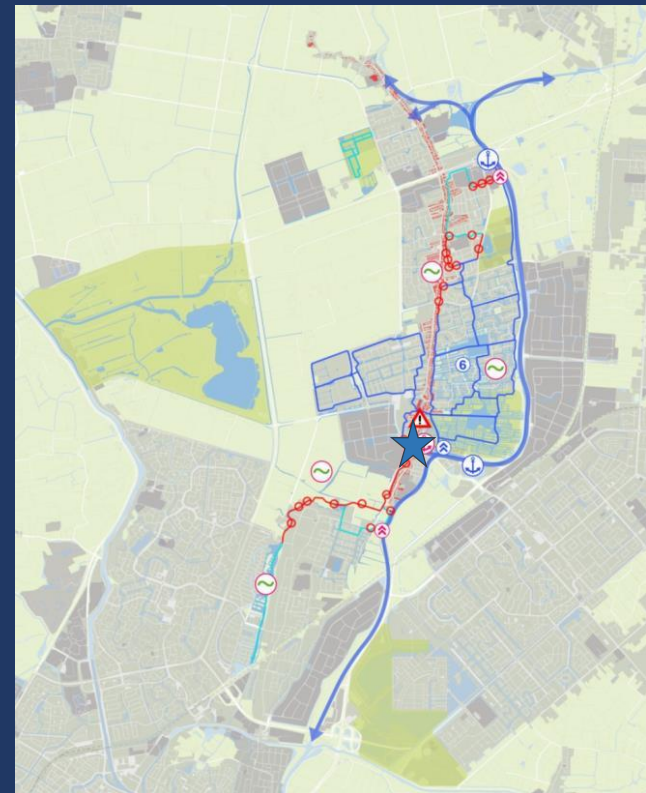
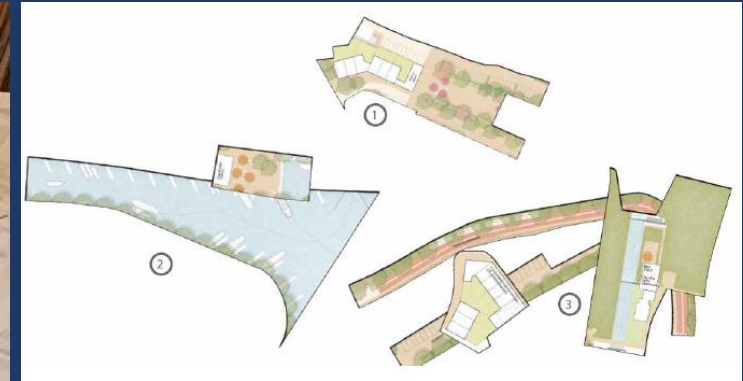

Vaarroute rondom Sint Pancras

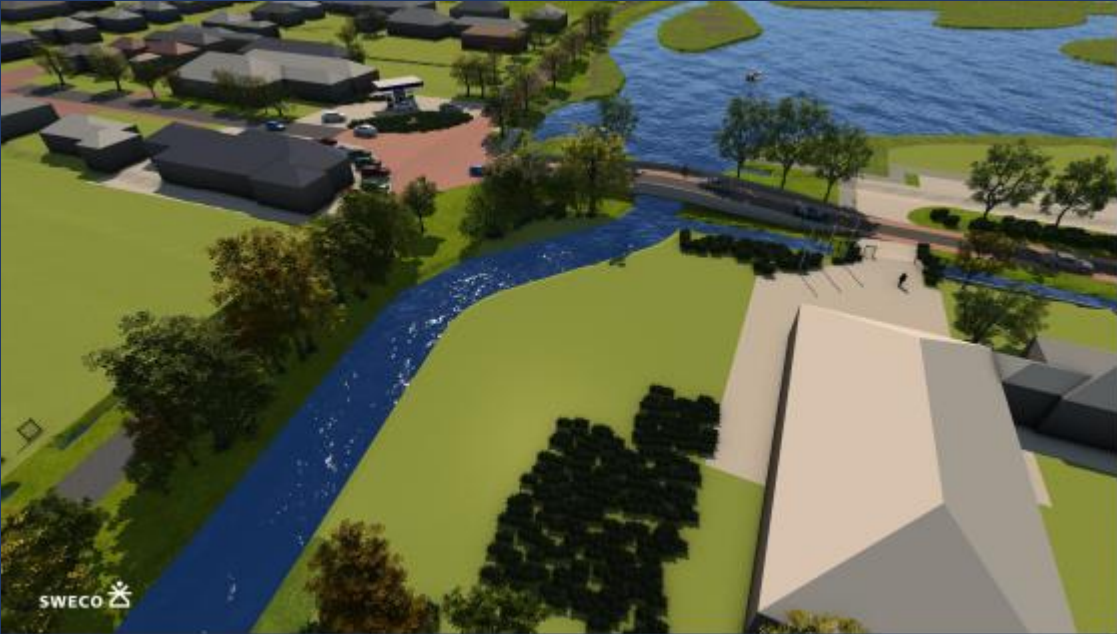

Resultaten economische en maatschappelijke impactanalyse LOMW



- Voortzetting en uitvoering van LOMW leidt tot positieve maatschappelijke en economische effecten
- Verder vergroten impact mogelijk door breder beleid (nog beter) af te stemmen op de projecten uit LOMW en te zorgen dat die de projecten verder versterken
- Inzet gemeente bij het faciliteren van ontwikkelingen kan de impact vergroten
- Voor inzicht in economische en maatschappelijke ontwikkelingen:
breng huidige situatie goed in kaart en blijf voortgang monitoren

Water en actuele vraagstukken

- ★ Klimaatadaptatie
- ★ Energietransitie
- ★ Gezonde leefomgeving

WATER VERBINDT



Vele monumentale en karakteristieke gebouwen aan het water weerspiegelen het verleden.



Het verbindt de dorpen van noord naar zuid en van oost naar west.



Op, aan en langs het water ontmoeten mensen elkaar.



Een samenhangend waternetwerk is goed voor waterkwaliteit en natuur.



De combinatie water/land biedt vele mogelijkheden voor ondernemers.

Vragen?





BROEKERVAART

(Ervaar Heerhugowaard & Langedijk)

Vaar mee en ontdek de parels van Heerhugowaard en Langedijk!

Waarom Broekervaart?

- Je ontdekt de prachtige natuur van de Broeklanden.
- Je kunt genieten van de prachtige uitzichten op de wateren en de natuur.
- Je kunt genieten van de prachtige uitzichten op de wateren en de natuur.
- Je kunt genieten van de prachtige uitzichten op de wateren en de natuur.

Waarom Broekervaart?

Waarom Broekervaart?



- Waterschakel HAL
- Toekomstbestendig museum
- Revitalisatie Havengebied BoL
- Toekomstbestendig Oosterdel
- Broekervaart
- Visie Westdijk
- Stationsgebied Dijk&Waard

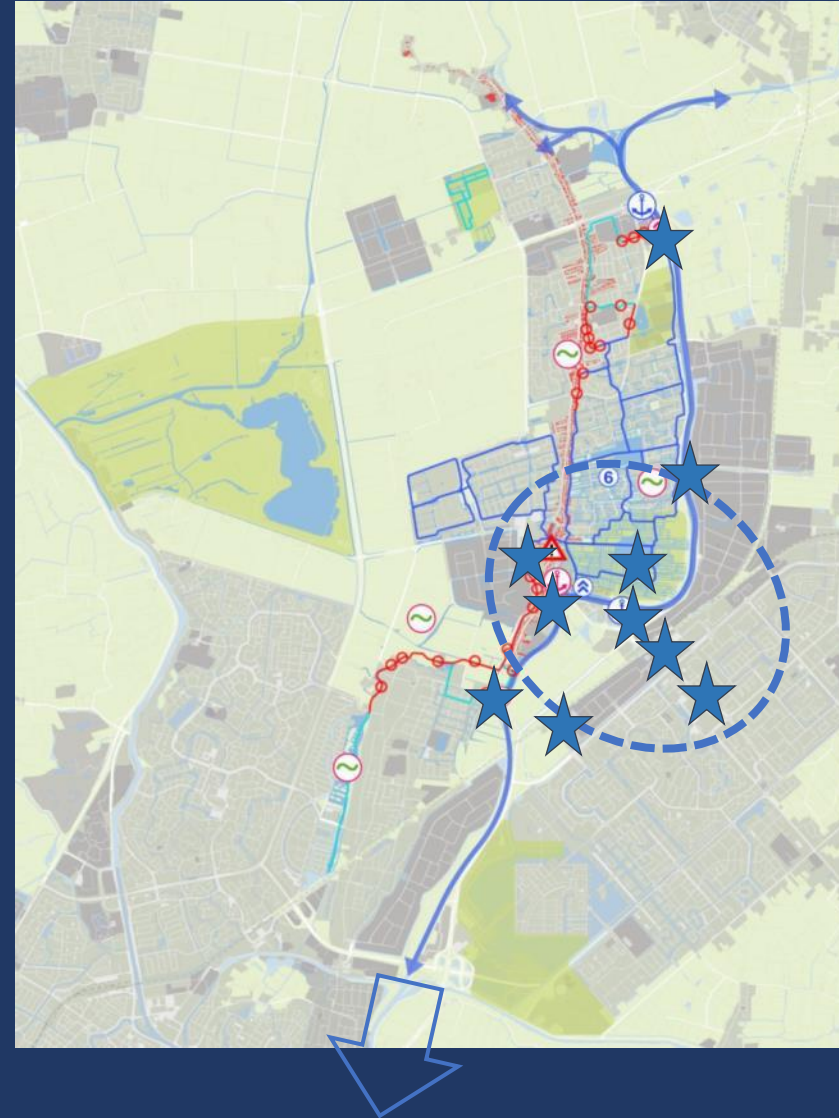

- **Waterschakel HAL**
- Toekomstbestendig museum
- Revitalisatie Havengebied BoL
- Toekomstbestendig Oosterdel
- Broekervaart
- Visie Westdijk
- Stationsgebied Dijk&Waard



Regionale versterking waterrecreatie:

- Verbindingen tussen buiten- en binnenwater
- Van HAL naar Regio

- Waterschakel HAL
- **Toekomstbestendig museum**
- Revitalisatie Havengebied BoL
- Toekomstbestendig Oosterdel
- Broekervaart
- Visie Westdijk
- Stationsgebied Dijk&Waard



Bijdrage aan de verduurzaming van het museum:

- elektrificatie van rondvaartboot
- aanschaf van drie elektrische sloepen

- Waterschakel HAL
- Museum RDDE
- **Revitalisatie Havengebied BoL**
- Toekomstbestendig Oosterdel
- Broekervaart
- Visie Westdijk & havens
- Stationsgebied Dijk&Waard



Bijdrage aan het onderzoek naar energie-opwekking uit water.

- Waterschakel HAL
- Museum RDDE
- Revitalisatie Havengebied BoL
- **Toekomstbestendig Oosterdel**
- Broekervaart
- Visie Westdijk & havens
- Stationsgebied Dijk&Waard



Bijdrage aan eerste stap 'Redding Oosterdel' een eerste onderzoek naar herstel en voorkomen van verdere schade aan de kwetsbare oevers van het gebied.

Unie van Waterschappen is bestuurlijk trekker en Waterschap Rijnland levert procesleider landelijke aanpak rivierkreeften. Samenwerkingsopties worden onderzocht. Dit is separaat project.

STATIONSGBIED DIJK & WAARD

De stationstuinen



DIJK & WAARD



Dorps en landelijk wonen

Historie

Recreatie

Landschap

Zorg

Regionale diensten

Stedelijk wonen

Openbaar vervoer

Onderwijs

GEBIED IN BEWEGING



- Langedijk ontwikkelt met water (2017)
- Structuurvisie (2013) en masterplan stationsgebied
- Diverse lopende ontwikkelingen in beide gebieden

We beginnen niet op nul



GEZAMENLIJKE OPGAVEN



Biodiversiteit



Bevolkingsgroei



Klimaatverandering



Woningbouw



Energietransitie



Vergrijzing



Groei mobiliteit



Gezondheid



Concentratie en
schaalvergroting



Groei recreatie en
toerisme

CULTUURHISTORIE

- Lange lijnen



KANAALZONE VERBINDT

- Dorpshart
- Stadshart
- Kanaalzone als rijk verbindingslandschap

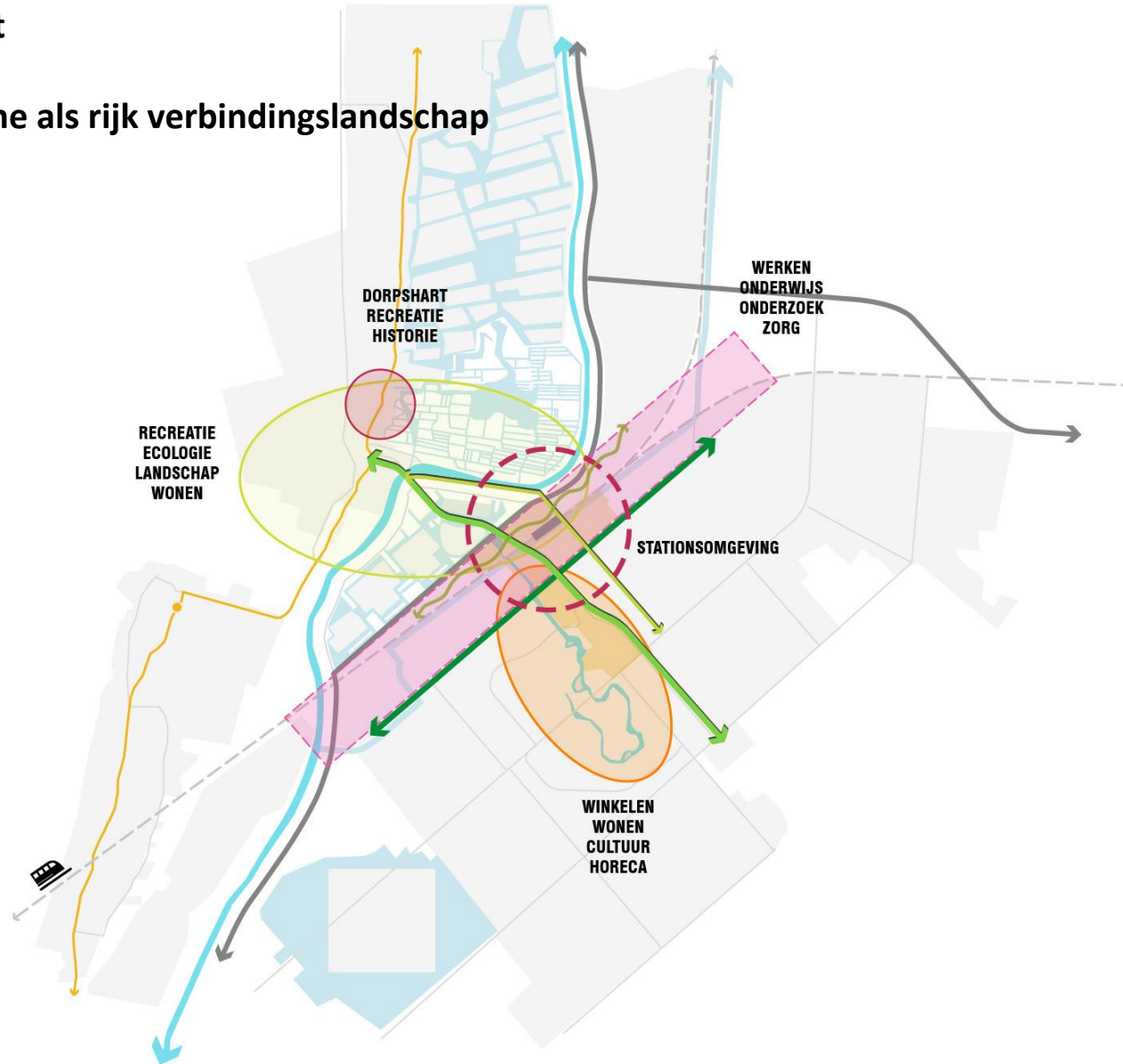

Gebiedsvisie Grenzeloos Dijk en Waard

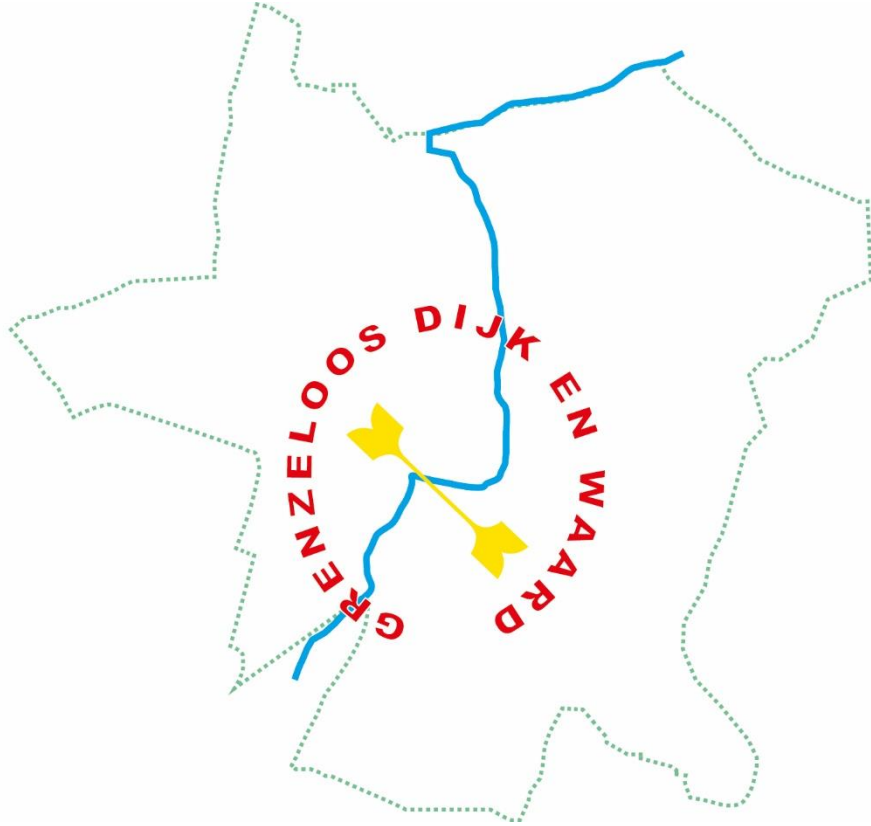

Project: Grenzeloos Dijk&Waard
(Kanaalzone)

Bestuursgroep 'Concreet aan de Slag'

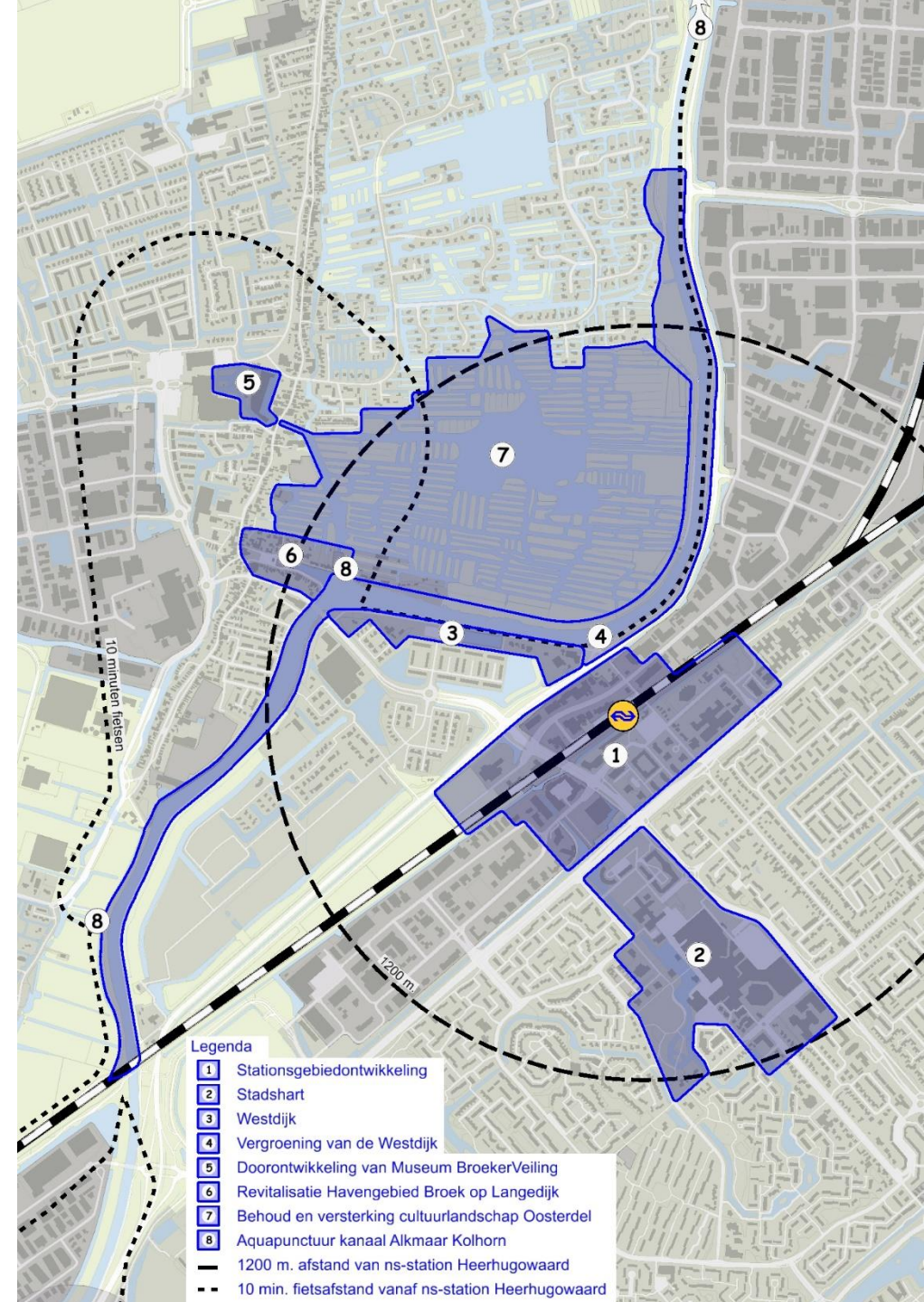

9 doelstellingen omgevingsvisie

- 1.een veilige en gezonde omgeving;
- 2.een goede woonplek en woonomgeving voor iedereen;
- 3.een omgeving die uitnodigt tot contact en zorg voor elkaar;
- 4.goede omstandigheden voor scholing, werk en ondernemen;
- 5.plannen die onze identiteit versterken;
- 6.de voorbereiding op de gevolgen van de klimaatverandering;
- 7.een energieneutrale gemeente;
- 8.een goed leefgebied voor veel verschillende planten en dieren;
- 9.het versterken van de kracht van onze gemeenten binnen de regio en de wijde omgeving daarvan

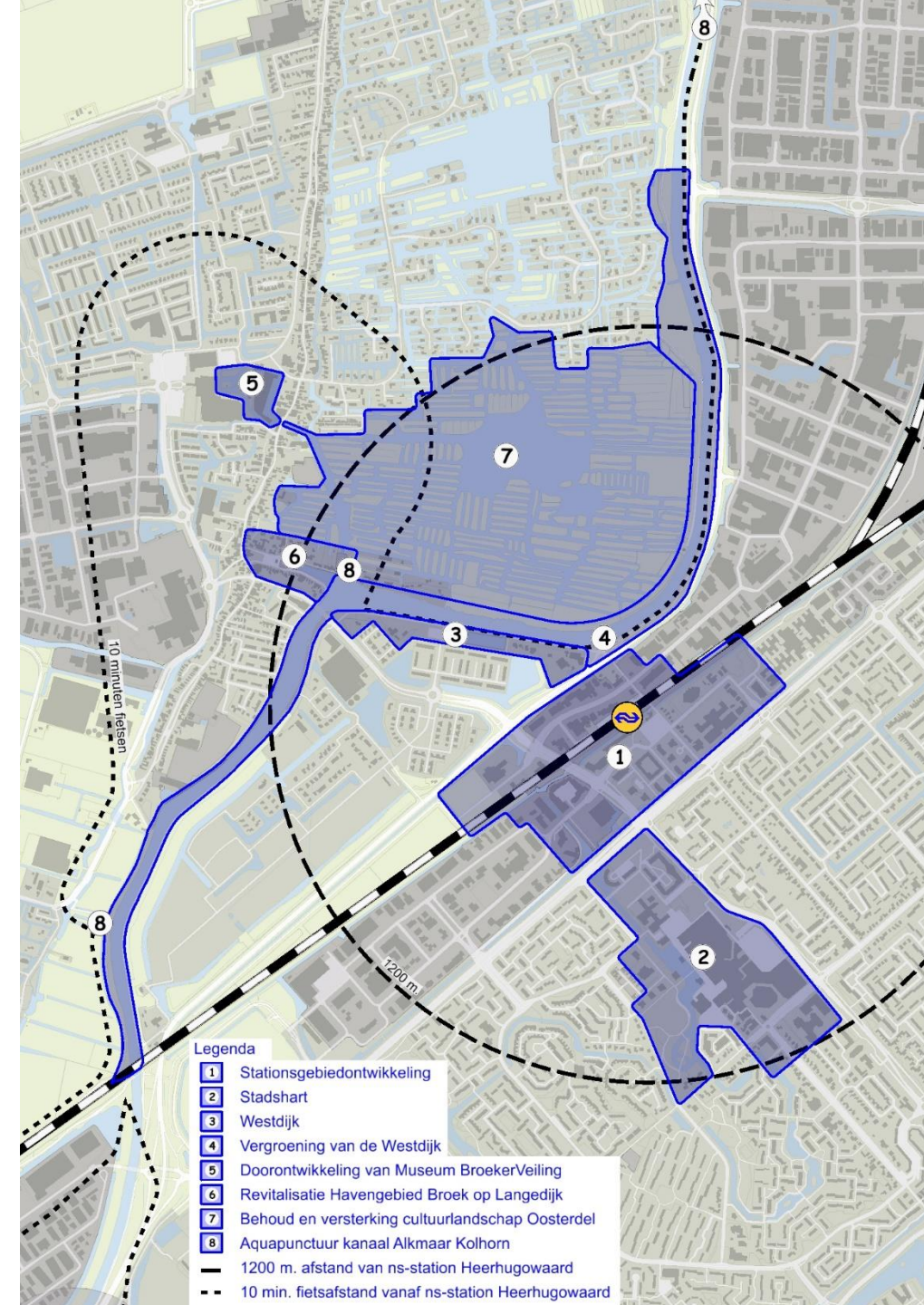

Ontwikkelen met water & Stationsgebied Dijk en Waard

GRENZeloos DIJK EN WAARD

Samenwerking
maatschappelijke en economische versterking
van de Regio Alkmaar

- 
- 1 Stationsgebied
2 Stationsgebied
3 Westdijk
4 Vergroening van de Westdijk
5 Doorontwikkeling van Museum BroekerVeiling
6 Revitalisatie Havengebied Broek op Langedijk
7 Behoud en versterking cultuurlandschap Oosterdel
8 Aquapunctuur kanaal Alkmaar Kolhorn
- 1200 m. afstand van ns-station Heerhugowaard
- - 10 min. fietsafstand vanaf ns-station Heerhugowaard