



ONTVANGEN 16 DEC 2013

Aan College van Burgemeester en Wethouders
Gemeente Heerhugowaard
Postbus 390
1700 AJ HEERHUGOWAARD

Onderwerp: Beschikbaarstelling reservegrond Beukenlaan

Heerhugowaard, 12 december 2013

Geacht College,

Eind 2003 hebben wij met u een convenant gesloten met betrekking tot de realisatie van de nieuwbouw op de locaties Beukenlaan en Hectorlaan. De op deze locaties gerealiseerde scholen zijn gebouwd voor het bieden van onderwijs aan respectievelijk 1650 en 1250 leerlingen. In het convenant is vastgelegd dat op beide locaties de zogenaamde reservegrond ter grootte van 2500 m² tot 31 december 2008 beschikbaar zou blijven voor eventueel noodzakelijke uitbreiding van de scholen. Mede op ons verzoek is deze termijn op 21 april 2009 door uw gemeenteraad verlengd tot 1 januari 2012.

Hoewel laatstgenoemde termijn inmiddels bijna twee jaar is verstreken, gaan wij ervan uit dat deze gronden nog geen nieuwe bestemming hebben gekregen.

In verband met de ontwikkeling van de leerlingaantallen op beide scholen hebben wij met u afspraken gemaakt over een gelimiteerde aanname van het aantal leerlingen. Ons aannamebeleid is gebaseerd op zgn. postcodegebieden. Voor de locatie Han Fortmann (Beukenlaan) hanteren wij sinds het schooljaar 2011-2012 een gelimiteerde aanname van 320 leerlingen in de brugklas. Voor de locatie Johannes Bosco hebben wij voor het schooljaar 2013-2014 eveneens een gelimiteerde aanname ingesteld voor de Beroepsgerichte afdeling. Als gevolg van ons aannamebeleid moesten voor het schooljaar 2013-2014 respectievelijk circa 10 en 30 leerlingen worden geweigerd. Voor het schooljaar 2014-2015 zal ook voor de Theoretische leerweg een gelimiteerde aanname worden ingevoerd.

Ondanks deze gelimiteerde aanname zijn onze scholen gegroeid naar respectievelijk 1963 (Han Fortmann) en 1526 leerlingen (Johannes Bosco). De grotere groei van het Han Fortmann is het gevolg van een sterkere doorstroom vanuit het VMBO naar de HAVO (in plaats van naar het MBO). Op grond van de door ons aan de hand van het aantal leerlingen in het primair onderwijs en ons marktaandeel opgestelde prognose voor de komende jaren (zie bijlage) blijkt dat het leerlingenaantal op de locatie Han Fortmann nog licht zal stijgen (2014-2015) om daarna te

stabiliseren. Vanaf het schooljaar 2017-2018 is een dalende tendens te zien. Voor de locatie Johannes Bosco wordt deze tendens reeds vanaf het schooljaar 2016-2017 zichtbaar.

De gevolgen van deze ontwikkeling voor de huisvesting zijn voor beide locaties verschillend. Mede door de beschikbaarstelling van de locatie aan de Windmolen kunnen wij voor de locatie Johannes Bosco de komende jaren aan de huisvestingsvraag voldoen.

Dit is echter niet het geval voor de locatie Han Fortmann. Reeds nu kunnen wij de leerlingen niet op adequate wijze huisvesten zonder de kwaliteit van het onderwijsproces aan te tasten. Wij vinden echter dat onze leerlingen zowel inhoudelijk als qua voorzieningen recht hebben op kwalitatief goed onderwijs.

In verband met het te verwachten aantal leerlingen voor de komende jaren zijn wij voornemens met ingang van het schooljaar 2014-2015 voor eigen rekening voor een periode van vijf jaar een vijftal schoollokalen met een bruto vloeroppervlak van 377 m² te plaatsen. Op ons eigen terrein is hiervoor onvoldoende ruimte.

Wij verzoeken u daarom voor genoemde periode de zgn. reservegrond op de locatie Han Fortmann aan ons in bruikleen te geven. Een situatieschets waar de betreffende lokalen naar onze mening geplaatst zouden kunnen worden treft u bijgaand aan.

Wij zien uw reactie met belangstelling tegemoet.

Met vriendelijke groet,

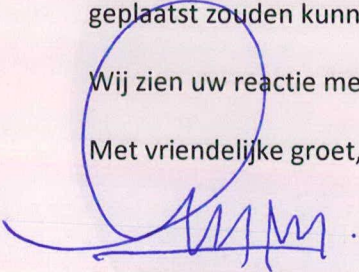

Gerritjan van Luin
algemeen directeur/bestuurder

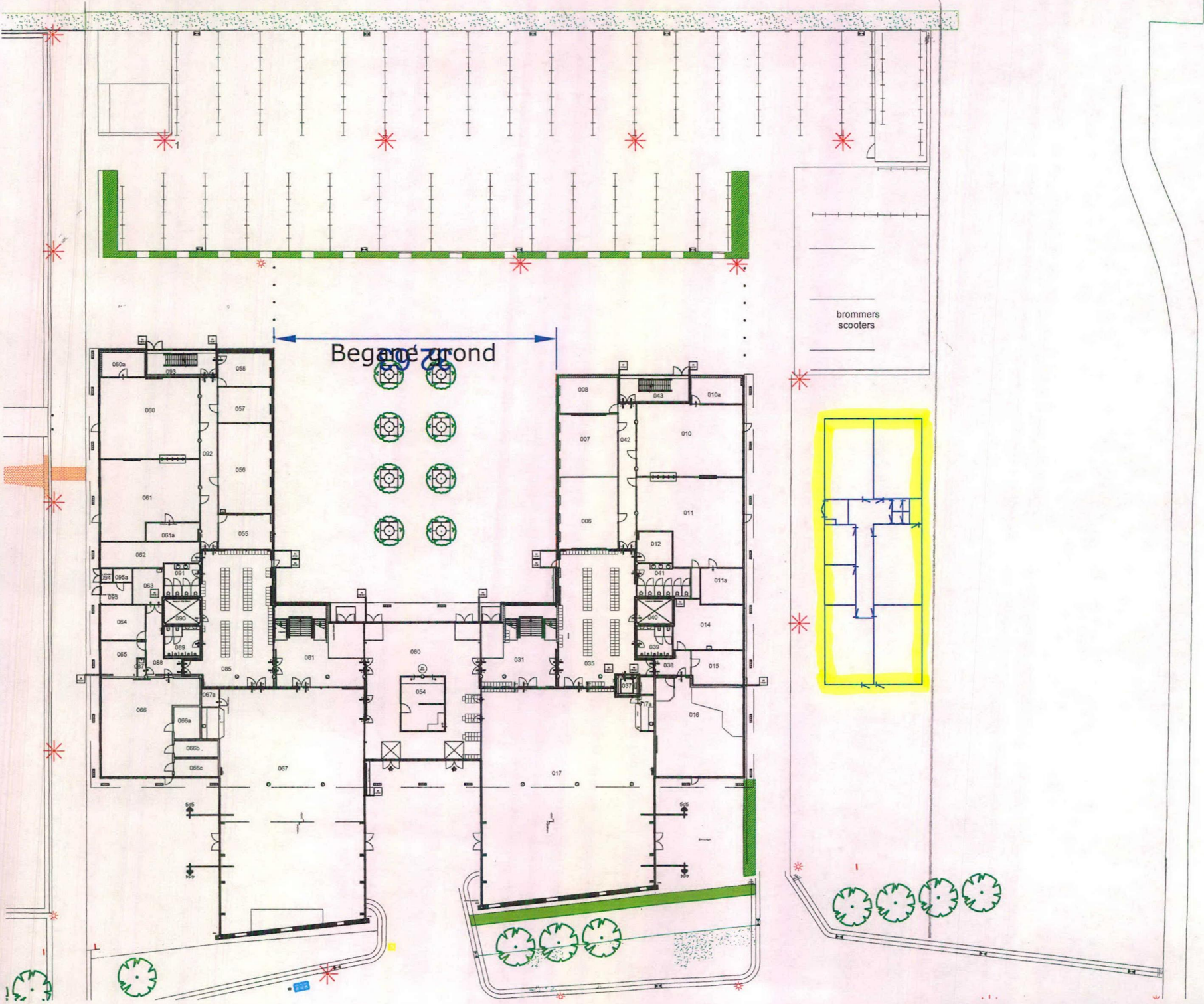

TL	2013-2014	2014-2015	2015-2016	2016-2017	2017-2018	2018-2019	2019-2020	2020-2021
leerjaar 1	188	170	169	168	155	160	151	148
leerjaar 2	199	213	199	198	196	185	190	181
leerjaar 3	212	200	212	199	197	196	185	189
leerjaar 4	163	220	208	220	205	204	202	190
	762	802	789	784	754	744	727	709
BL	2013-2014	2014-2015	2015-2016	2016-2017	2017-2018	2018-2019	2019-2020	2020-2021
leerjaar 1	180	180	180	180	180	180	173	166
leerjaar 2	213	156	156	156	156	155	156	150
leerjaar 3	204	232	179	179	179	179	179	179
leerjaar 4	167	212	237	186	186	186	186	186
	764	780	753	701	701	701	694	681
JB	1.526	1.582	1.541	1.486	1.455	1.445	1.421	1.390
HF	2013-2014	2014-2015	2015-2016	2016-2017	2017-2018	2018-2019	2019-2020	2020-2021
Br1	327	315	307	294	279	288	267	265
H2	193	190	179	173	166	154	160	146
H3	186	199	200	190	182	176	164	168
H4	282	259	280	292	262	251	244	233
H5	199	235	218	233	244	221	211	205
V2	163	170	164	160	153	145	150	139
V3	155	161	166	160	154	147	140	144
V4	152	147	152	157	152	146	140	133
V5	167	153	150	153	165	162	155	149
V6	139	146	135	131	134	144	142	136
HF	1.963	1.976	1.950	1.943	1.891	1.835	1.773	1.717
TC	3.489	3.558	3.491	3.429	3.345	3.280	3.194	3.107